

25947



125947

M O D E L O        D E        U T I L I D A D

por "UN ZAPATO PERFECCIONADO", a favor de Don Benito Baltrán Palou, de nacionalidad española, residente en Castelldefels (Barcelona), calle Calvo Sotelo, nº 39, 2ª-1ª. - - - - -

M E M O R I A        D E S C R I P T I V A

5        El presente Modelo de Utilidad hace referencia a un zapato perfeccionado, concretamente para calzado masculino, el cual constituye una transformación de tipo semi-ortopédico encaminada a conseguir la elevación del nivel de apoyo del talón del usuario en una proporción, prácticamente mayor, a la verdadera altura visible del talón del zapato.

10        Se ha calificado de semi-ortopédico a esta nueva modalidad de calzado, toda vez que su verdadera finalidad es más del orden estético que corrector, empleando no obstante en la aludida transformación, todos los medios necesarios para el máximo rendimiento en cuanto a comodidad y descanso del pie, toda vez que, de la mayor inclinación del pie humano pudiera derivarse un prematuro cansancio, de no existir las circunstancias de acomodación que justifican y confirman el perfeccionamiento.

15        La particularidad más destacada del perfeccionamiento, radica en producir interiormente en el zapato, una elevación



125947

del valor aproximado de 30 a 35 m/m. precisamente bajo la planta del talón, los que sumados a los 20 a 25 m/m. de altura real del bloque de un talón de cuero de modelo usual, equivalen a la interposición de unos 55 m/m. entre la superficie del suelo y el talón humano del usuario, cubriendo y solvando con ello la aspiración a una talla más adecuada para el deseo del portador.

La realidad mecánica de la mejora tiene su concreción en la interposición de una placa o pieza enteriza, de un material pertinente, que manteniendo un grosor delgado y uniforme en las zonas delantera y media de la misma, adquiere, no obstante, un engrosamiento progresivo en la última zona del talón hasta una parte o hasta la totalidad de las dimensiones anteriormente observadas.

Esta circunstancia se comprueba plenamente en la Fig. 1, del gráfico adjunto, en el que se representa la realización del perfeccionamiento, a título de ayuda y ejemplo de referencia, para facilitar la descripción consiguiente.

En dicha figura se representa, en sección longitudinal, la pieza auxiliar interna -3-, en la que contrasta notablemente, el cambio de grosor y la progresión creciente que va desde la zona delantera de la planta -4- hasta la del tacón -5-, donde ya ha alcanzado el volumen apetecido para la finalidad que se persigue.

Y, en la Fig. 2, se representa en esquema comparativo, el contorno que tendría inicialmente el zapato antes de proceder al perfeccionamiento corrector, el cual se halla dibujado en línea de trazos -6-. Mientras que, en otra línea más gruesa, se dibuja la modificación a que obliga en el borde superior del zapato, la presencia e incorporación de el calzo elevador -3- que constituye en sí, la pieza anteriormente descrita. Así, se observa como al ascender la posición del

125947



pie, se ha equiparado en la subida con la modificación del borde -7- posterior del zapato, de igual manera que habrá experimentado la corrección oportuna la abertura frontal -8-, donde cierra el empeine.

5            Cabe consignar, que la incorporación de la descrita pieza -3-, puede ser indistintamente según dos aspectos: incorporada solidariamente a la base del calzado, quedando incluso comprendida entre el forro habitual de la misma, como independiente adoptando la analogía de una plantilla (aunque especial), de quita y pón, o sea recambiable fácilmente a medida de su consumo.

10           El ejemplo descrito responde a un caso no limitativo de la realización definitiva, toda vez que siendo tan amplia la gama de formas que puede adoptar el calzado, estas mejoras se supeditarán a las mismas, variando por tanto, en detalles de, dimensión y de calidad, sin que por ello se altere, ni modifique la esencialidad prevista.

- N O T A -

20           Se reivindica como objeto del presente Modelo de Utilidad:

25           1º.- Un zapato perfeccionado, que se caracteriza por comprender en su elaboración, la incorporación a toda la parte inferior e interna del calzado, de una pieza auxiliar que adoptando la misma extensión y contorno de toda la parte conocida como suela, se inicia en la zona de la planta con grosor relativamente delgado para irse engrosando paulatinamente en toda la zona del empeine y llegar a su máximo grosor en la zona del tacón, donde se unifica, habiendo alcanzado una altura previsible y variable, la cual tiene un valor

30           práctico solamente en el interior e independientemente de la altura normal del tacón externo de cuero.



125947

5 2º.- El propio zapato, según la reivindicación anterior, caracterizado por comprender, en compensación a la mayor nivelación del pie humano, la rectificación del borde superior de las dos palas del contrafuerte del talón del zapato, elevándolo en la proporción equivalente a la subida del nivel reivindicada; complementándose con la rectificación análoga en la embocadura de cierre del empeine, eventualmente, en caso de requerirlo o nó, el modelo de zapato de que se trate.

3º.- UN ZAPATO PERFECCIONADO.-

Madrid, 25 de Noviembre de 1966.-

125947

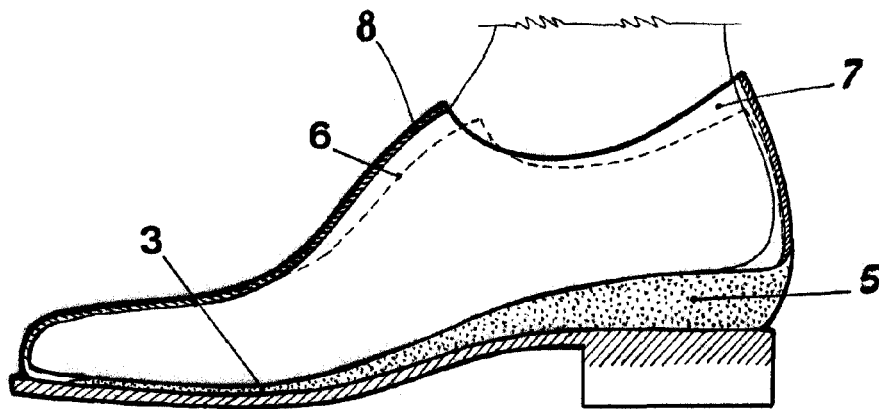
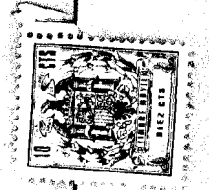

fig.2

P.A.  
Fernando Peraire

Escala variable