

1 25302



125362

MEMORIA DESCRIPTIVA

correspondiente a la solicitud de concesión de un...

MODELO DE UTILIDAD

SOLICITANTE: D. Ramón Mendiá Delfrade y D. Jose Ormazábal Zabaleta

RESIDENCIA: ALSASUA (Navarra) - Alzate, 62

ENUNCIADO: "ENCENDEDOR DOMESTICO PERFECCIONADO"

RM.

Prioridad: Patente n.º del

- 2º -

125362



1 La invención a que se refiere la presente Memoria consti-
tuye una novedad industrial con características y ventajas que la ha-
cen merecedora del privilegio de explotación exclusiva que por ella
se solicita, de acuerdo con las prescripciones del vigente Estatuto
5 sobre la Propiedad Industrial de fecha 26 de Julio de 1.929, texto
refundido, publicado el 30 de Abril de 1.930.

 Este Modelo de Utilidad se concreta, como su enunciado
indica, a un encendedor doméstico perfeccionado, por el que se con-
sigue hacer más cómoda y más fácil la operación de encendido, en
10 estufas, cocinas, y, en general, en todos aquellos aparatos de com-
bustión, que funcionen a gas.

 Con objeto de complementar la descripción que vamos a
realizar en párrafos sucesivos, y con el fin de que la esencialidad
de ésta invención quede convenientemente reflejada, se acompaña
15 con la presente Memoria una hoja de planos doble, en la que, debi-
damente referenciada, para que no ofrezca problemas de interpreta-
ción, se representa el dispositivo que nos ocupa.

 Básicamente, este encendedor está constituido por un
cuerpo alargado, provisto por uno de sus extremos de un mango (13),
20 y de una manilla de accionamiento (14), que presenta por el otro ex-
tremo una rodana (7), solidariamente unida a una rueda dentada (6),
cuya rodana se encuentra operativamente dispuesta para arrancar chis-
pas por frotamiento, de una piedra de mechero, o elemento de ferro-
cerio (1), que se encuentra pegada a la misma, gracias a la tensión
25 de un muelle (4), que se aloja en un conducto tubular (2), provis-
to de tapa (3), que está inamoviblemente unido al cuerpo del encen-
dedor.

 El funcionamiento de éste dispositivo se realiza, por-
que además de los elementos que ya hemos descrito, existe una palan-
30 ca (10), acodada por su extremo posterior, al objeto de unirse a la



1 parte inferior de la palanca de accionamiento (11), que estando rete
nida por un muelle (12), es susceptible de ser impulsada hacia adelan
te, por la propia palanca de accionamiento, ya citada, para empujar
a uno de los dientes de la rueda (6), que al moverse, arrastrará
5 consigo a la rodana (7), de forma que ésta rozará violentamente con
la piedra (1).

Hecha la descripción precedente hemos de añadir, que
los detalles de realización de la idea expuesta pueden variar, sin
que por ello cambie la esencia de la invención que es la que se des-
10 prende de los párrafos que anteceden y la que se reivindica en la
siguiente

N O T A

En resumen, el Modelo de Utilidad que se solicita, recaerá
sobre las siguientes reivindicaciones:

15 1ª.- ENCENDEDOR DOMESTICO PERFECCIONADO, esencialmente
caracterizado porque está constituido por un cuerpo alargado, pro-
visto por uno de sus extremos de un mango y de una manilla de accio-
namiento, que presenta por el otro extremo una rodana solidariamen-
te unida a una rueda dentada, cuya rodana se encuentra operativa-
20 mente dispuesta para arrancar chispas por frotamiento, de una pie-
dra o elemento de ferrocerio, que se encuentra pegada a la misma
gracias a la tensión de un muelle, que se aloja en un conducto tu-
bular, provisto de tapa, que está inamoviblemente unido al cuerpo
del encendedor; efectuandose el funcionamiento del mismo, porque,
25 ademas de los elementos que ya se han descrito, existe una palanca,
acodada por su extremo posterior, al objeto de unirse a la parte in-
ferior de la palanca de accionamiento, que estando retenida por un
muelle, es susceptible de ser impulsada hacia adelante, por la pro-
pia palanca de accionamiento, ya citada, para empujar a uno de los
30 dientes de la rueda dentada, que ya se ha mencionado, que, al mover-

125362



1

se, arrastrará consigo a la rodana de tal forma que ésta, rozará violentamente con la piedra.

5

2º.- Se reivindica por último, como objeto sobre el que ha de recaer el Modelo de Utilidad que se solicita: ENCENDEDOR DOMESTICO PERFECCIONADO.

10

Todo conforme queda descrito y reivindicado en la presente Memoria que consta de cuatro páginas mecanografiadas y dibujos que se acompañan.

Madrid, 3 Noviembre 1966

BERNARDO UNGRIA
p.p.

15

20

25

30

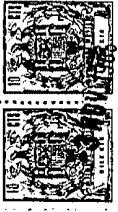

125362

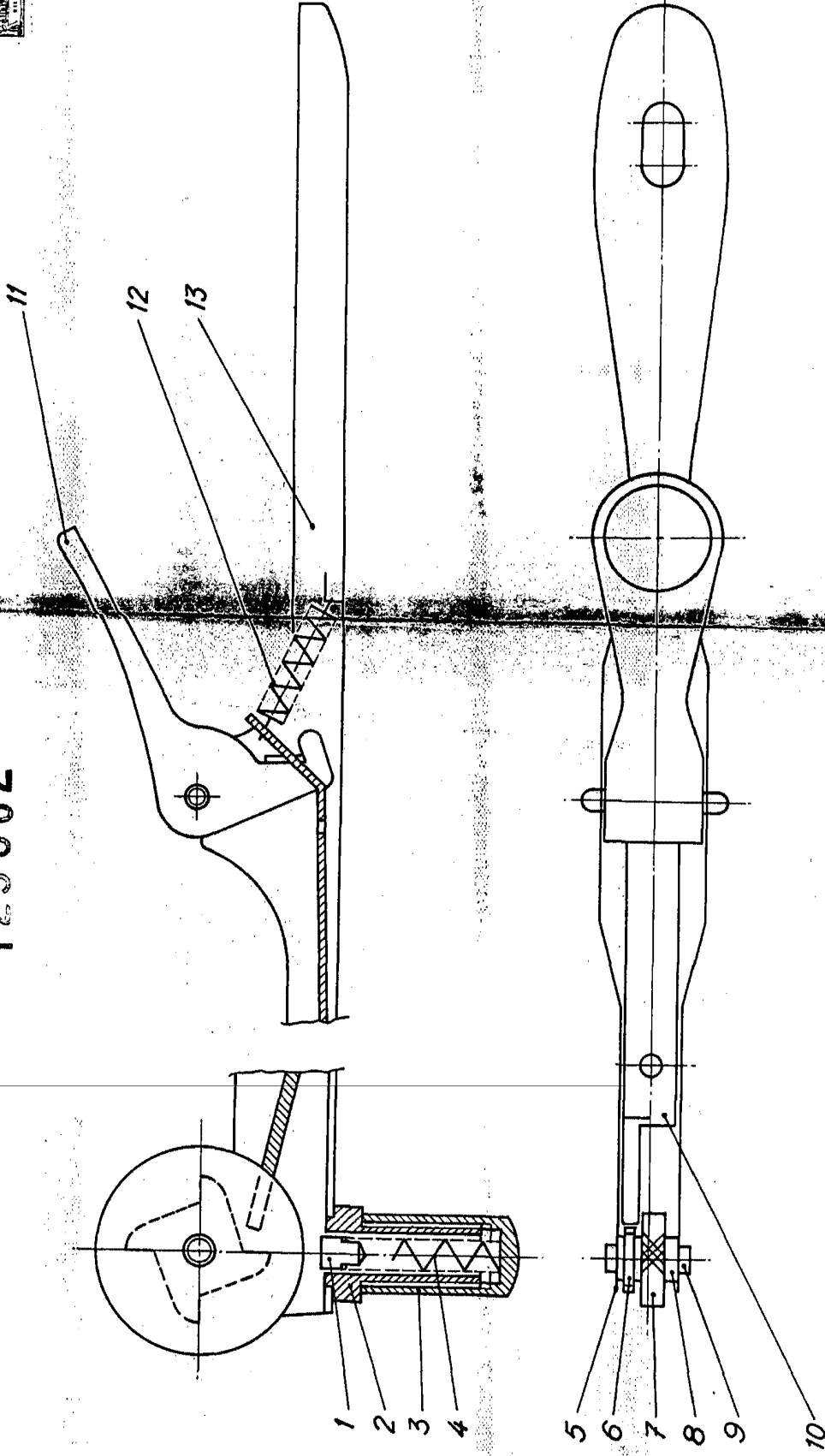

ESCALA VARIABLE
Madrid, 3 de Noviembre de 1966
BERNARDO JUNIORIA
P.P.

