



124209

# MEMORIA DESCRIPTIVA

correspondiente a la solicitud de concesión de un...

## MODELO DE UTILIDAD

SOLICITANTE: Don ARQUIMEDES y D. JOAQUIN SALIDES  
SIMON, de nacionalidad española

RESIDENCIA: VALENCIA; C/ Guillen de Castro, 96

ENUNCIADO: "UN CUBO DOMESTICO PARA DESPERDICIOS,  
PERFECCIONADO"

gl/me.

Prioridad: Patente

n.º del



124209



nada por el falso fondo y hallándose este orificado resulta que las partes húmedas de los residuos que quedan sobre el fondo pueden ser en principio secadas por la corriente de ventilación para recibir luego la acción del fuego que las incinera.

Un ejemplo de realización práctica de la idea - expuesta, se nos muestra en la lámina de dibujos adjunta en cuya figura primera vemos una planta en sección transversal del cubo, cuya pared -1- está dotada de elementos o patillas -2-, consecuencia de la práctica de unas ventanas, sobre cuyas patillas se apoya el falso fondo -3- dotado de orificios -4- a través de los cuales se establece la aireación y el paso del fuego hacia los residuos depositados sobre el citado fondo -3-.

La figura segunda nos muestra el cubo -1- con tapa -5- y asidero -6- en cuyo lateral se aprecian las ventanas -7- que han provocado las patillas -2-. El fondo -3- viene apoyado sobre estos elementos a través de punzonadas -8-, en las cuales se acoplan pequeños orificios del fondo -3-. Este enlace entre elementos -2- y falso fondo -3- puede establecerse por infinidad de medios, siempre que dicho fondo este libre para facilitar su desmontaje y limpieza.

Como observará en el dibujo de la figura segunda el falso fondo -3- se encuentra más alto que la base real del recipiente formando el hogar dónde se produce el fuego que incinera los desperdicios. Las ventanas -7- comunican a dicho hogar con el exterior y actúan especialmente como pasos de aire para avivar el fuego, por lo cual conviene tener presente que el repetido falso fondo -3- deberá tener, respecto de las paredes del cubo una holgura sufi-

4  
124209



ciente con objeto de que no se suelva con este último el calentarse por la acción del fuego.

Así pues, podemos deducir que tanto en el aspecto industrial como en la práctica los perfeccionamientos propuestos suponen realmente notables ventajas que son consecuencia de un nuevo resultado industrial dirigido no solo a simplificar la labor doméstica de recogida de basura, sino a aportar a esta tarea un alto índice de higienización.

Hecha la descripción precedente es necesario añadir que los detalles de realización de la idea expuesta pueden variar sin que por ello cambie la esencia de la invención, que es la que se desprende de los párrafos que anteceden y lo que se reivindica en la siguiente

N O T A

En resumen: El Modelo de Utilidad que se solicita ha de recaer sobre las reivindicaciones siguientes:

1ª.- UN CUBO DOMESTICO PARA DESPERDICIOS, PERFECCIONADO, caracterizado esencialmente por el hecho de tener dispuesta en el interior de su cuerpo constitutivo, una superficie desmontable provista de orificios la cual actúa - como falso fondo del cubo formando con la base de este último un hogar inferior para incineración de los desperdicios, y porque la citada superficie orificada se apoya sobre salientes internos de las paredes del cubo, estando el hogar que comprende comunicado con el exterior a través de ventanas que constituyen pasos de aire para avivar el fuego.

2ª.- Se reivindica por último como objeto sobre el que ha de recaer el Modelo de Utilidad que se solicita "UN CUBO DOMESTICO PARA DESPERDICIOS, PERFECCIONADO".

Todo tal y como queda descrito y reivindicado en

124209

23



la presente Memoria que consta de cinco hojas escritas a máquina por una sola cara y dibujos que se acompañan.

Madrid, 5 de Septiembre de 1.966

BERNARDO UNGRIA

*pp.*

A large, stylized handwritten signature in dark ink, appearing to be 'B. Ungria', written over a horizontal line.

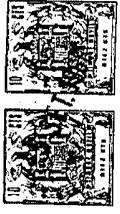

FIG.2º 124209

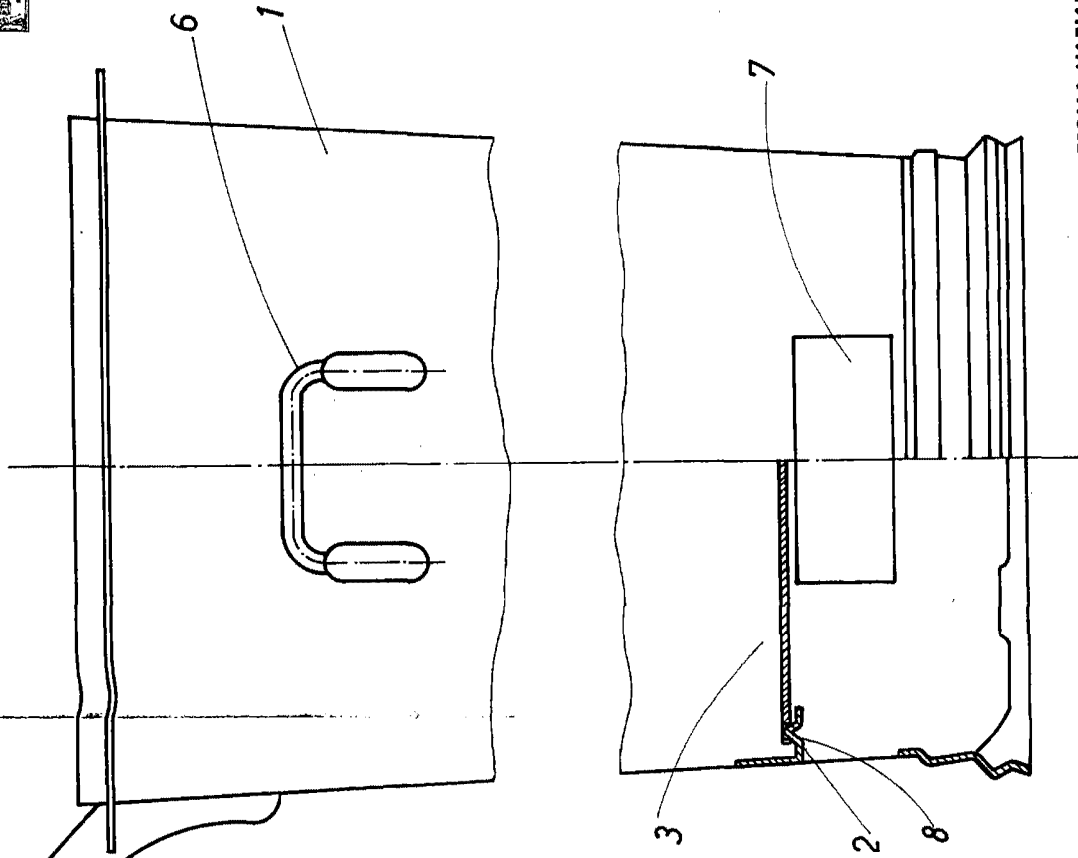
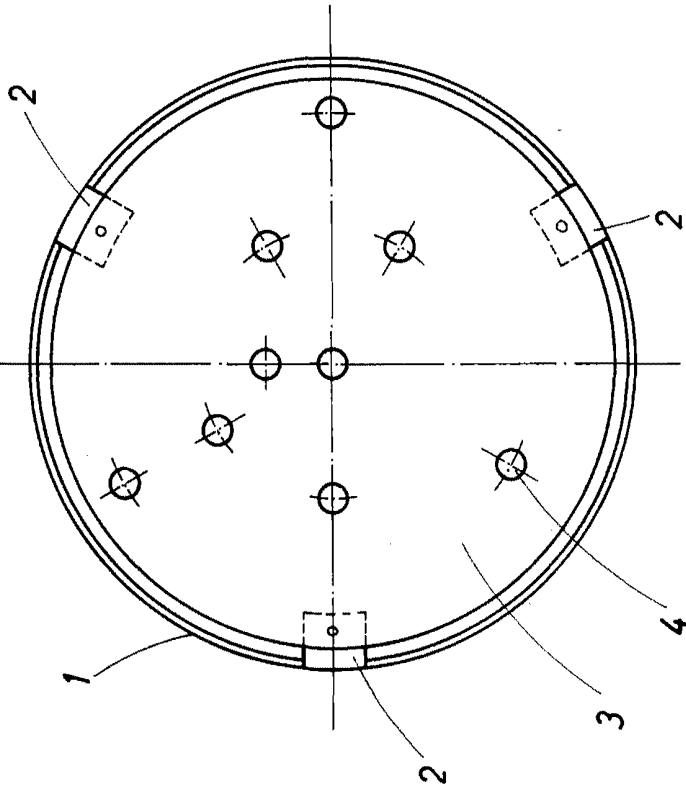

FIG.1º



ESCALA VARIABLE  
Madrid, 5 de SEPTIEMBRE de 1966  
BERNARDO UNGRIA  
P.P.