



119725

Gincar, S.A., de nacionalidad española, establecida en Hospitalet de Llobregat (Provincia de Barcelona), Carretera del Medio (Junto a Miguel Romeu), solicita registrar un Modelo de Utilidad, por 20 años, para España y sus Provincias de Ultramar, que se refiere a: "DISPOSITIVO PARA LA FIJACION DE UN FLORON, SOBRE LA MONTURA DE UN GRIFO".

- - - - -

5 El objeto de la presente solicitud de Modelo de Utilidad lo constituye un dispositivo que permite colocar un florón sobre la montura de grifo fijándolo en la posición conveniente, sea cual fuere la proporción en que éste sobresalga de su instalación empotrada.

10 La colocación de los florones sobre la montura de los grifos requiere que estos queden, al terminar su instalación, en una posición determinada para que sobresalga del plano de la pared, la porción de montura precisa para aplicar el florón que se fija a rosca, o mediante unas lengüetas que actúan de muelle.

15 En el dispositivo que se solicita patentar la instalación de dicho florón se efectúa por superposición a una pieza cilíndrica intermedia, roscada sobre la montura del grifo, con lo que se consigue que sobresalga del plano de la pared, un manguito uniforme y liso, independientemente de la posición de la



20 montura empotrada. Además, dicha pieza, cromada exteriormente, dá un perfecto acabado del grifo, sin precisar la operación de cromado parcial de la montura, que se efectúa en algunos casos y que resulta siempre difícil y engorroso.

25 El florón se superpone y fija sobre la pieza cilíndrica antes descrita, por medio de una arandela semitórica, de material plástico, dotada de una ranura en su borde exterior, en la que se aloja el borde o canto interior de la plancha embutida que constituye el florón.

El conjunto de florón y junta elástica, se deslizan sobre la pieza cilíndrica, hasta quedar en la posición requerida, para que la base del florón se apoye contra la pared.

30 La coloración dada a la junta elástica de fijación del florón, sirve, al propio tiempo, como indicación de agua "fria" o "caliente" de la instalación, contribuyendo a mejorar la presentación del conjunto.

35 En el único dibujo que se acompaña y que constituye parte integrante de la presente memoria descriptiva, se ha representado, a título de ejemplo ilustrativo, pero no limitativo, una realización práctica del dispositivo para la fijación de un florón sobre la montura de un grifo, que se patenta y que se representa en dos posiciones, una por línea de trazos y otra por línea continua.

40 Refiriéndonos concretamente al citado dibujo, pasamos a describir, con mayor detalle las características de constitución y montaje de dicho dispositivo.

La montura -1- del grifo -2-, se halla empotrada en el muro -3-, saliendo del paramento una porción roscada -1'-.

45 Sobre dicha montura se dispone una pieza tubular -4-, que se rosca sobre el manguito -1'-, la cual permite instalar el florón -5- en correcta posición, sea cual fuere la porción sobresaliente del grifo -2-, respecto al plano del muro -3-, tal



como se indica en las líneas de trazos.

50 La fijación del florón -5- sobre la pieza tubular lisa
-4-, o en su defecto sobre la propia montura -1'-, se efectúa
por medio de una arandela semitórica -6-, de material elástico,
la cual está dotada de una ranura -7- en su borde exterior, que
permite la introducción del canto interior de la plancha que
55 constituye el florón -5-, que gracias a dicha arandela elástica
-6- que lo retiene, puede quedar fijado en cualquier posición
que se desee, independientemente, como ya se ha indicado, de
la porción de la montura del grifo que sobresale del plano del
muro, en el cual está empotrado.

60 Los detalles de constitución y montaje a que hemos hecho
referencia en el transcurso de la presente memoria descriptiva,
no son limitativos, en cuanto a la forma, clases de material,
disposición y arreglo de los elementos integrantes del disposi-
tivo, los cuales pueden variar, según convenga a las exigencias
65 de cada aplicación, manteniendo, no obstante el principio bási-
co de la fijación del florón, por deslizamiento de la arandela
elástica que lleva incorporada.

El Modelo de Utilidad, por: "DISPOSITIVO PARA LA FIJACION
DE UN FLORON, SOBRE LA MONTURA DE UN GRIFO", cuyo privilegio de
70 explotación en España y sus Provincias de Ultramar, se solicita
por un periodo de 20 años, deberá recaer sobre las particulari-
dades, que se concretan en las siguientes,

REIVINDICACIONES

75 1ª.- "DISPOSITIVO PARA LA FIJACION DE UN FLORON, SOBRE LA MON-
TURA DE UN GRIFO", caracterizado por el hecho de que consiste,
esencialmente, en una arandela elástica de forma semitórica,
dotada de una ranura en su borde exterior, en la que se aloja
el canto interior de la plancha embutida que forma el florón,
deslizándose el conjunto sobre la montura del grifo, con lo
80 cual se consigue fijar dicho florón en la posición adecuada pa-



ra que su base se apoye en la pared de la que sobresale el grifo empotrado, sirviendo dicha arandela, al propio tiempo, por su coloración, para identificar el circuito de agua caliente y fría.

85 2ª.- DISPOSITIVO PARA LA FIJACION DE UN FLORON, SOBRE LA MONTURA DE UN GRIFO", según la 1ª reivindicación, caracterizado por el hecho de que se dispone una pieza tubular cromada exteriormente, roscándola sobre la montura del grifo, a fin de establecer una superficie lisa de longitud constante, para la aplicación de la arandela portadora del florón, independientemente de
90 la posición relativa de la montura del grifo, respecto al plano del muro en el que está empotrado.

3ª.- "DISPOSITIVO PARA LA FIJACION DE UN FLORON, SOBRE LA MONTURA DE UN GRIFO".- Tal como se ha descrito y demostrado en el dibujo adjunto.

Consta de cuatro hojas foliadas y mecanografiadas por una sola cara.

Barcelona a 11 de Febrero de 1966

P.A. de Gincar, S.A.

JUAN B. RENTER RIDAURA

119725

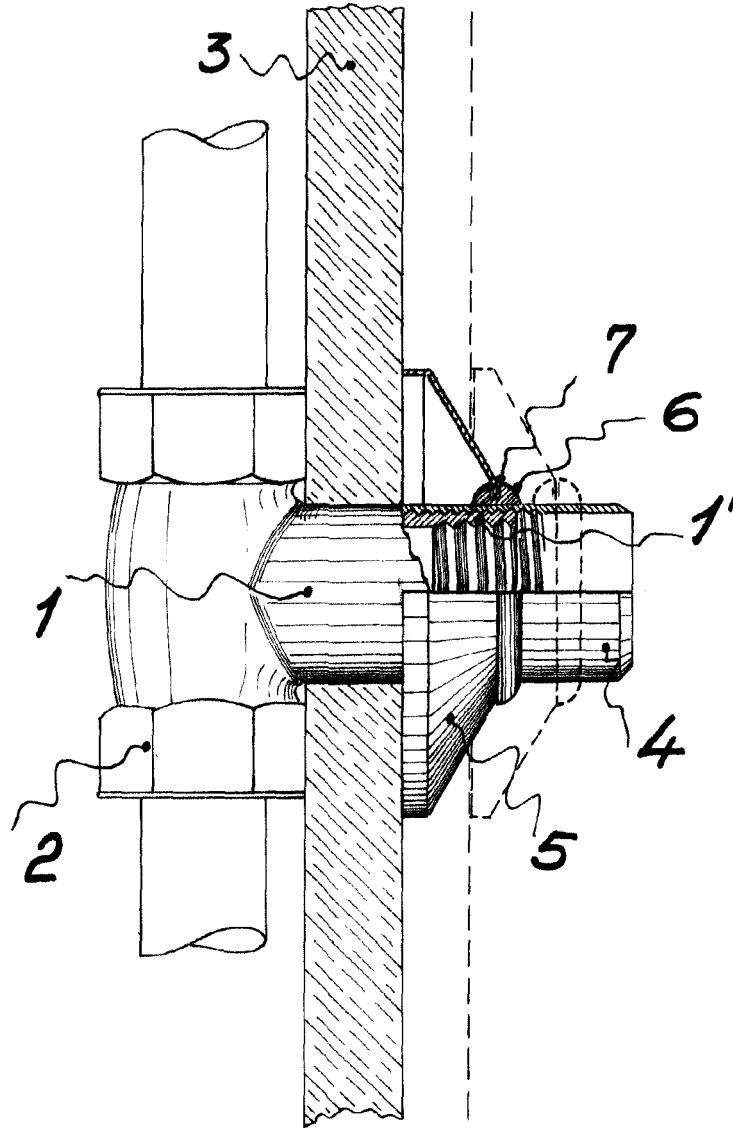

Barcelona, 11 Febrero 1966

P.A.

Juan B. Renter Ridaura

Escala variable