



1966

119527

22.199

memoria descriptiva

CLASE DE
REGISTRO

MODELO DE UTILIDAD

NOMBRE Y
NACIONA-
LIDAD DEL
SOLICITANTE

r.s. SEINOVA MISTOL, S.A.,
sociedad española,

RESIDENCIA
Y DOMICILIO

Madrid-1- Velázquez, 40

OBJETO

"Muestrario para la presentación de envases".

Bat.-

119627



1966

1

1

El presente modelo de utilidad se refiere a un muestrario para la presentación de envases, más concretamente de los que presentan para la salida del líquido que contengan un pequeño cuello, en el que va dispuesta la correspondiente boca.

5

10

Esencialmente el muestrario cuyo modelo se reivindica se establece con una lámina de material de consistencia adecuada, usualmente cartón, en el que se establecen por una parte, una aleta o estante destinado a recibir la base del envase; y por otra, una orejeta, que también se dispone normalmente a dicha lámina, que lleva un orificio de forma y tamaño apropiados para recibir el cuello del envase.

15

20

25

Para mayor claridad concretaremos las características del muestrario que se reivindica, con referencia a las adjuntas figuras, que corresponden únicamente a una forma de ejecución, sin carácter alguno limitativo, que se presenta a título de ejemplo de realización con el fin indicado, ya que la forma, dimensiones y materiales con los cuales se fabriquen sus piezas, serán en cada caso los que se estimen pertinentes, para la aplicación concreta de que se trate, sin que tales variaciones, así como las que se hagan en detalles de presentación u organización, afecten a la esencialidad reivindicada, por lo que los muestrarios para la presentación de envases, que se fabriquen, dentro de la idea general reseñada, con cualquiera de esas modificaciones, no serán sino variantes, igualmente comprendidas y protegidas por el presente registro.

119327



1966

1

La figura 1 ilustra la disposición de la lámina que ha de soportar el recipiente, una vez que en ella se han preparado la aleta y el sujetador, destinados a presentar a dicho recipiente.

5

La figura 2, de modo análogo, muestra un recipiente montado en el muestrario soporte, dispuesto como se viene diciendo.

10

Con referencia a dichas figuras y a las letras que sobre ellas designan las partes y detalles del muestrario representado, que interesan a los fines de esta memoria, la descripción del mismo es como sigue:

15

En la lámina, hoja de cartón o material similar C, con que se prepara el muestrario, se establece la aleta o dobléz B, destinado a recibir la base o fondo del recipiente D, y a la altura debida sobre el anterior la oreja A, con el orificio en que ha de entrar el cuello E del envase, con lo cual el conjunto muestrario-recipientes queda montado como se esquematiza en la figura 2.

20

N o t a

Este registro consta de las siguientes reivindicaciones:

25

1.- Muestrario para la presentación de envases, caracterizado porque está constituido por una lámina, en la que se establecen: por una parte, una aleta perpendicular, que forma la base de apoyo destinada a recibir el envase; y por otra ^{una} orejeta, también perpendicular, provista de un orificio destinado a recibir el cuello del envase.

11927



3

1

2.- Muestrario para la presentación de envases.

Según se describe y reivindica en esta memoria descriptiva.

Se detalla e ilustra con el plano que a la misma se acompaña.

5

Y cuya memoria descriptiva consta de 3 hojas de texto, foliadas y escritas a máquina por una sola de sus caras.

Madrid, a 17 FEB. 1966

CARLOS ROEB

P. E.
[Handwritten signature]

10

15

20

25

Bat.-

19827



1986

Fig. 1

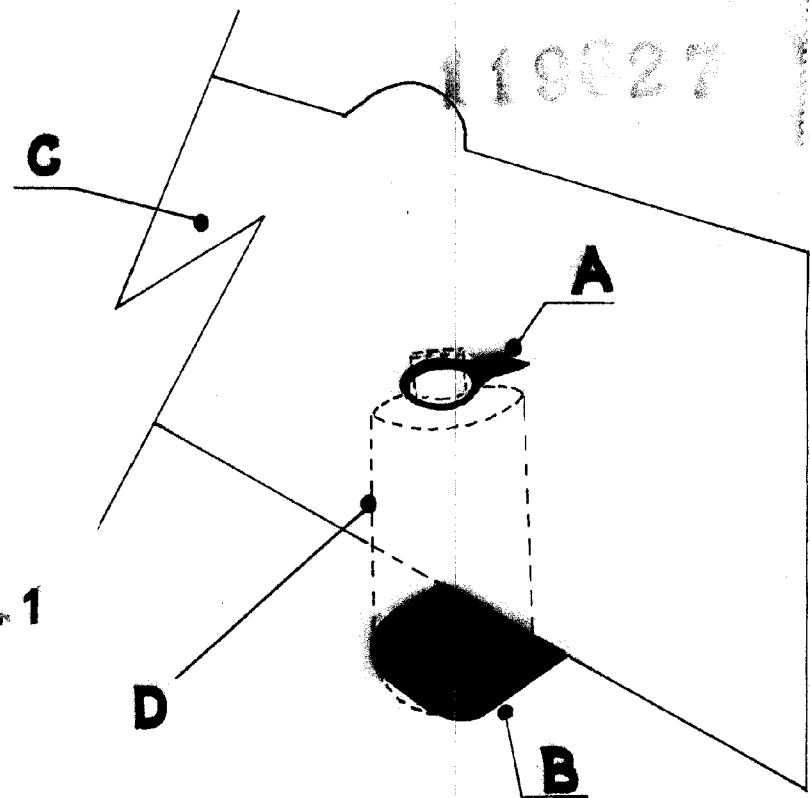

ESCALA VARIABLE
CARLOS ROEB
P. P.

Fig. 2

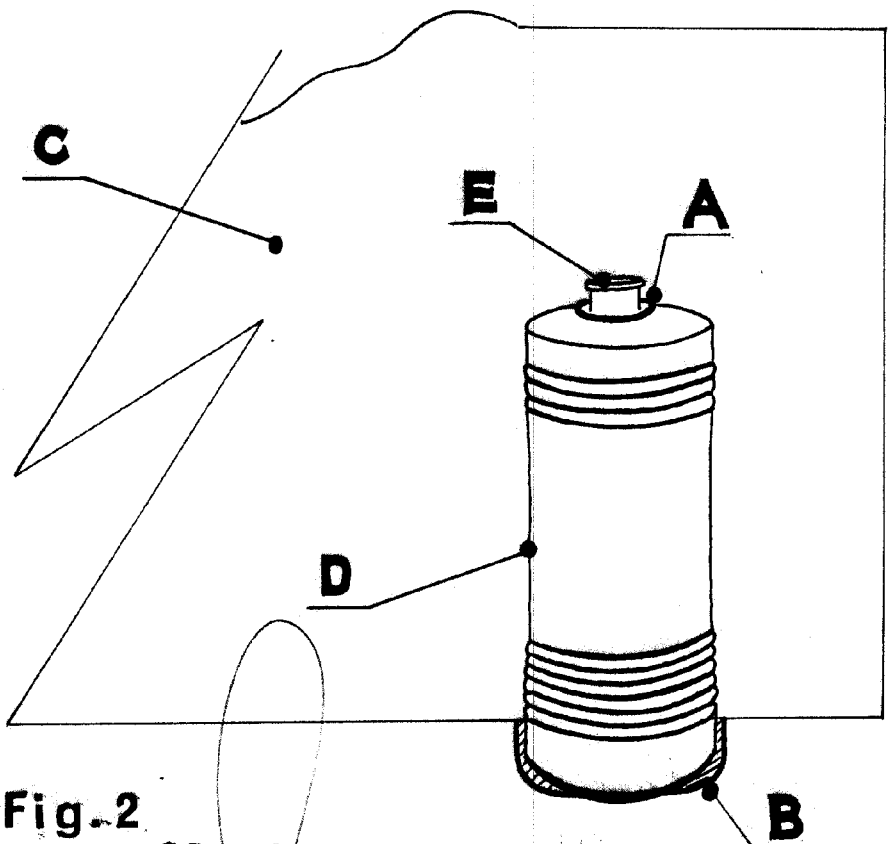

ESCALA VARIABLE
CARLOS ROEB
P. P.

22/99

Handwritten initials or marks at the bottom left corner.