

199205



1968

119205

MEMORIA DESCRIPTIVA

=====

Correspondiente a la solicitud de registro de un Modelo de Utilidad que, por veinte años se solicita registrar para España, a favor de la entidad S.A. METALURGICA CERRAJERA, de Nacionalidad jurídica española, domiciliada en MONDRAGON (Guipúzcoa), - - - -

p o r

" CUBIERTA PARA FORRAR LOS FRENTES DE LAS CERRADURAS EMBUTIDAS "

=====

El objetivo de la presente cubierta es el de embellecer y fortalecer la abertura creada en el canto de una puerta cuando se embute en ella una cerradura adecuada.

5 Según la importancia o clases de madera utilizadas para cada puerta, tales cubiertas pueden estar fabricadas con distintos metales, como bronce, latón, aluminio, acero inoxidable, etc. etc. y ellos también en muy distintos acabados galvánicos.

10 En esencia, una cubierta de esta naturaleza se halla formada con una placa metálica cuyos bordes laterales se adaptan a las dos aristas longitudinales de ambas caras de la puerta; cuyo perí

119205



metro se halla dotado de una pestaña que se dobla mediante orejetas sobre el canto de la placa lateral de la cerradura y cuyos extremos alto y bajo presentan sendos agujeros para el paso de tornillos que también a través de la citada placa de la cerradura han de sujetar el conjunto en el canto de la puerta. La superficie de dicha cubierta se halla además perforada con aberturas para el paso del resbalón del picaporte y de la palanca del cierre de llave cuando la cerradura va dotada de uno y otro de estos elementos de seguridad, o solamente con la abertura de uno de ellos cuando la cerradura no tiene el otro.

En la presente Memoria se describe un dibujo que, como ejemplo y sin caracter limitativo, se refiere a una realización práctica de la citada cubierta para forrar los frentes de las cerraduras embutidas. En el adjunto dibujo:

La figura 1 muestra en perspectiva un ejemplo elegido,
La figura 2 muestra este mismo ejemplo visto de costado,
La figura 3 muestra la cerradura a la que se trata de adaptar la anterior cubierta, y

Las figuras 4 y 5 muestran, según dos proyecciones, dicha adaptación.

Como facilmente se deduce de las expresadas figuras, la cubierta -1- del ejemplo tiene perímetro rectangular muy alargado y está bordeada por una pestaña -2- doblada en ángulo recto respecto a su cara frontal. Dicha pestaña -2- se halla prolongada con las orejetas -3- en los tramos donde no existen en dicha cara las aberturas -4- y -5- correspondientes al paso del resbalón -6- del picaporte -7- y de la palanca -8- de la llave -9-.

Según detallan las figuras 4 y 5, la cubierta -1- se adapta a la placa -11-, coincidiendo los agujeros circulares -10- con los correspondientes -12- de esta placa -11-, con objeto

119205

28 ENE



de unirlos conjuntamente en la puerta mediante tornillos. Previamente, las orejetas -3- de la cubierta han sido dobladas y remachadas sobre la superficie interna de la citada placa -11-.

5 Se comprende que las realizaciones no se limitan a la del ejemplo sencillo acabado de exponer. La cubierta puede presentar sus extremos con otras formas usuales en los frentes de dichas placas -11- de cerraduras. Asimismo, puede tener orejetas con distinto perímetro del antes representado, o aun puede no tener orejetas al no ser estas necesarias si la pestaña corrida
10 resulta suficiente para conseguir el adecuado ensamble y la debida protección.

También esta clase de cubierta que se ha descrito es utilizable sobre cerraduras de picaporte solo o de simple cierre de llave.

15 Las citadas diversas realizaciones admiten dichos cambios de forma externa y de empleo de materiales varios, siempre dentro de las equivalencias técnicas, sin por ello salir del fundamento de las características que se desarrollan en la siguiente

N O T A

20 EN RESUMEN el presente Modelo de Utilidad que, por veinte años se solicita registrar en España, deberá recaer sobre las siguientes reivindicaciones:

1ª.- CUBIERTA PARA FORRAR LOS FRENTES DE LAS CERRADURAS EM
BUTIDAS, caracterizada por estar formada con una placa metálica
25 cuyos bordes laterales se adaptan a las dos aristas longitudinales verticales de ambas caras de la puerta; cuyo perímetro se halla dotado de una pestaña que se dobla mediante orejetas sobre el canto de la placa lateral de la cerradura y cuyos extremos alto y bajo presentan sendos agujeros para el paso de tornillos
30 que también a través de la citada placa de la cerradura han de

119205



sujetar dicho conjunto en el canto de la puerta.

2ª.- CUBIERTA PARA FORRAR LOS FRENTES DE LAS CERRADURAS EMBUTIDAS, de acuerdo con la reivindicación anterior, caracterizada porque la superficie de dicha cubierta se halla perforada con una abertura adecuada para el paso del resbalón correspondiente a su mecanismo de picaporte.

3ª.- CUBIERTA PARA FORRAR LOS FRENTES DE LAS CERRADURAS EMBUTIDAS, de acuerdo con la reivindicación 1ª, caracterizada porque la superficie de dicha cubierta se halla perforada con una abertura adecuada para el paso de una palanca de un mecanismo de llave.

4ª.- CUBIERTA PARA FORRAR LOS FRENTES DE LAS CERRADURAS EMBUTIDAS, de acuerdo con la reivindicación 1ª, caracterizada porque la superficie de dicha cubierta se halla perforada con aberturas adecuadas; para el resbalón de un mecanismo de picaporte y para la palanca de un mecanismo de llave.

5ª.- Por último se reivindica como objeto sobre el que ha de recaer el presente Modelo de Utilidad que, por veinte años se solicita registrar para España, -----

20 p o r

" CUBIERTA PARA FORRAR LOS FRENTES DE LAS CERRADURAS EMBUTIDAS "

Todo tal y como queda expresado en la presente Memoria Descriptiva que, consta de cuatro hojas foliadas escritas por una sola cara y planos que se acompañan.

MADRID, 28 ENE. 1966

P.A.,
PEDRO FELIX MAÑA
P.P.

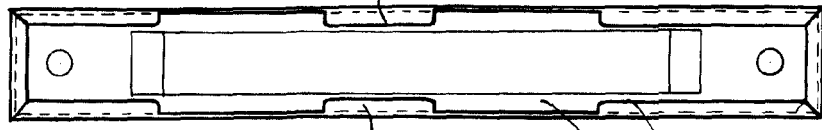
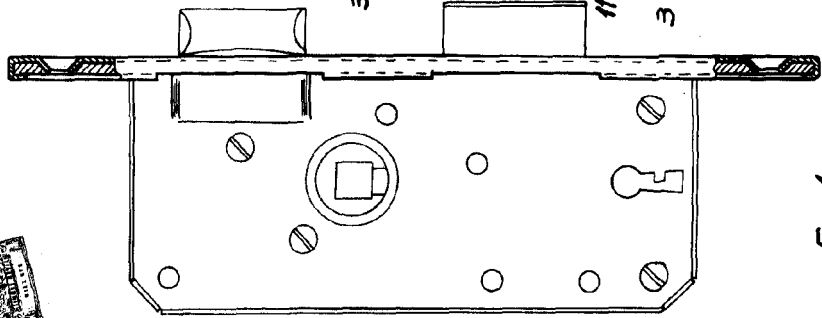
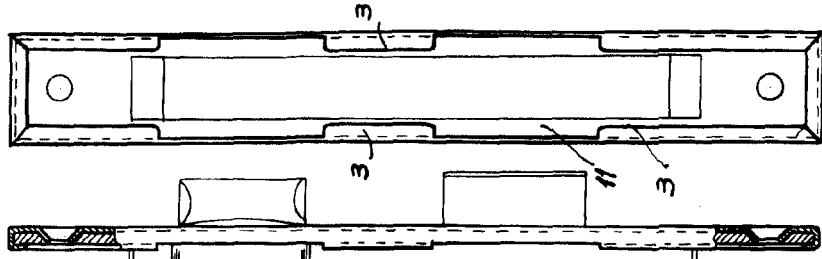
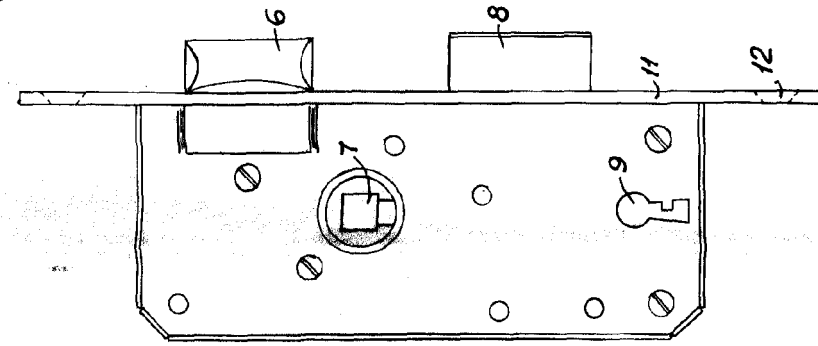
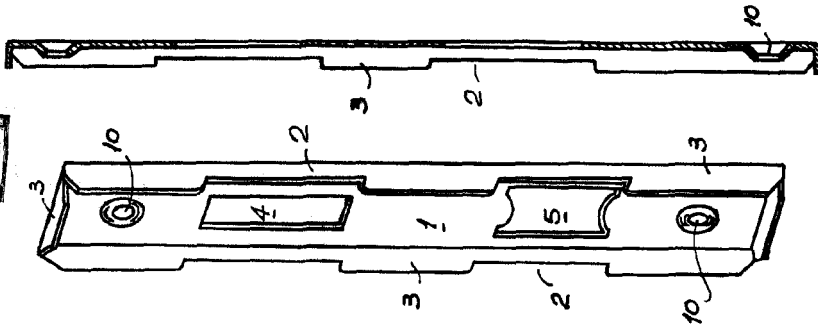
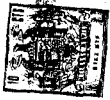

Madrid, 23 DE MARZO
 P.A.
 PEDRO FELIX BARRA
 P.A.P.

[Handwritten signature]