

118919

M O D E L O
D E
U T I L I D A D

a favor de FABRICA DE ARTICULOS DE MATERIAL AISLANTE,
S.A., entidad española, domiciliada en Cornellá de Llo-
bregat (Barcelona), calle Mártires de la Santa Cruzada,
125, por "SOPORTE PROTECTOR DE CUCHILLOS".

- . -

MEMORIA DESCRIPTIVA

La presente invención, se refiere a un soporte protector de cuchillos, que aporta resultados prácticos muy eficientes, ya que permite la colocación de cuchillos de manera que quedan debidamente separados de los demás cubiertos, en forma sumamente accesible.

5.

Concurriendo a sus ventajas, el soporte en cuestión se particulariza por el hecho de estar constituido por un cuerpo alargado y provisto de una pluralidad de entalladuras transversales de anchura ligeramente inferior al grueso de la hoja de los cuchillos, en las que

10.

118919

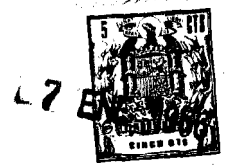

5. son encajables elásticamente tales hojas. Dicho cuerpo está dotado de dos orejas extremas perforadas para fijación a una pared u otra superficie y de sus lados sobresalen unos travesaños que sostienen unos perfiles longitudinales, receptores de los extremos de los mangos y de las hojas de los cuchillos.

10. El soporte de referencia es sumamente práctico, lo mismo en el hogar que en cocinas de restaurantes, donde soluciona el importante problema que representa la falta de espacios para guardar los cuchillos. A pesar de ello, no presenta complicaciones constitucionales de ningún género, lo que permite su rápida fabricación en condiciones económicas muy interesantes.

15. Los dibujos adjuntos muestran, a título de ejemplo no limitativo del alcance de la presente invención, una forma preferida de llevarla a la práctica, en representación esquemática.

20. En dichos dibujos, la figura 1 ilustra el soporte en perspectiva; la figura 2 es un alzado frontal del mismo, y la figura 3 permite apreciarlo en una sección por el plano III-III de la figura 2.

25. El soporte protector para cuchillos que se describe consta de un cuerpo paralelepípedo rectangular laminar -1- provisto de orejas extremas -2- con orificios -3- para la fijación a una pared o equivalente, cuyo cuerpo forma parte de una base a modo de rejilla -4-, formada por travesaños -5- y dos perfiles angulares extremos -6- y -7-.

118919

12 E



5. El cuerpo intermedio -1- presenta una pluralidad de entalladuras transversales -8- cuya anchura es ligeramente menor que el grueso de la hoja -9- de los cuchillos, la cual puede encajar elásticamente en tales entalladuras, de manera que los utensilios quedan retenidos en ellas. A la sustentación de los cuchillos coopera la base -4- en cuyos bordes -6- y -7- son apoyables los mangos y las hojas de los cuchillos.

10. Los cuchillos así dispuestos quedan perfectamente sujetos, sin posibilidad de desprendimiento y caída accidental, resultando totalmente protegidos contra los golpes y roces contra otros utensilios, contra cajones, et., lo que conserva y alarga considerablemente el afilado de las hojas -9-.

15. Además de ello, los cuchillos, al quedar separados de los demás cubiertos u objetos culinarios, pueden ser encontrados fácilmente lo que se hace extensivo, por tanto a tales objetos, haciendo ello más cómodo el trabajo en la cocina u otro lugar donde se empleen, resolviéndose, por otra parte, el problema del espacio en cajones y otros lugares.

20. Por lo demás debe hacerse constar que serán independientes del objeto de la invención los detalles y características accesorias empleadas en su puesta en práctica y, en general, cuanto no altere la esencialidad de las siguientes reivindicaciones.



118919

N O T A

Se reivindica como objeto del presente modelo de utilidad:

5. 1. Soporte protector de cuchillos, caracterizado esencialmente por comprender una base adosable a un paramento y a la que se halla unido un cuerpo alargado intermedio, provisto de una pluralidad de entalladuras transversales de anchura ligeramente menor que el grueso de las hojas de los cuchillos, en las que son encajables elásticamente tales hojas, de manera que los utensilios quedan retenidos al aludido cuerpo, apoyándose por sus extremos contra unos perfiles longitudinales que forman dos bordes opuestos de la base.
- 10.

2. Soporte protector de cuchillos.

15. La presente memoria consta de cuatro hojas foliadas escritas a máquina por una sola cara.

Barcelona, 7 de Enero de 1966.

FABRICA DE ARTICULOS DE MATERIAL AISLANTE, S.A.

p.a. I. PONTI

P. P.

118919

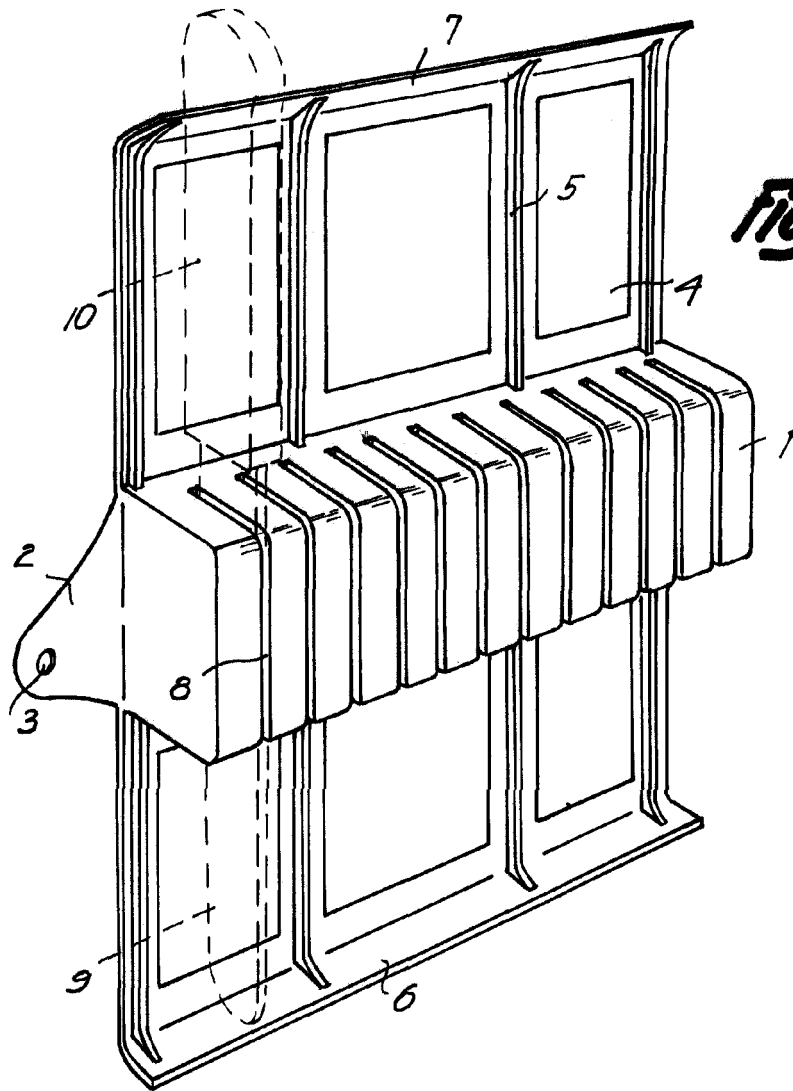

Fig. 1

13266

17 ENE 1966
Barcelona,
Fabrica de Articulos de
Material Aislante, S. A.
p.a. I. PONTI

R.P.

Fig. 2118919

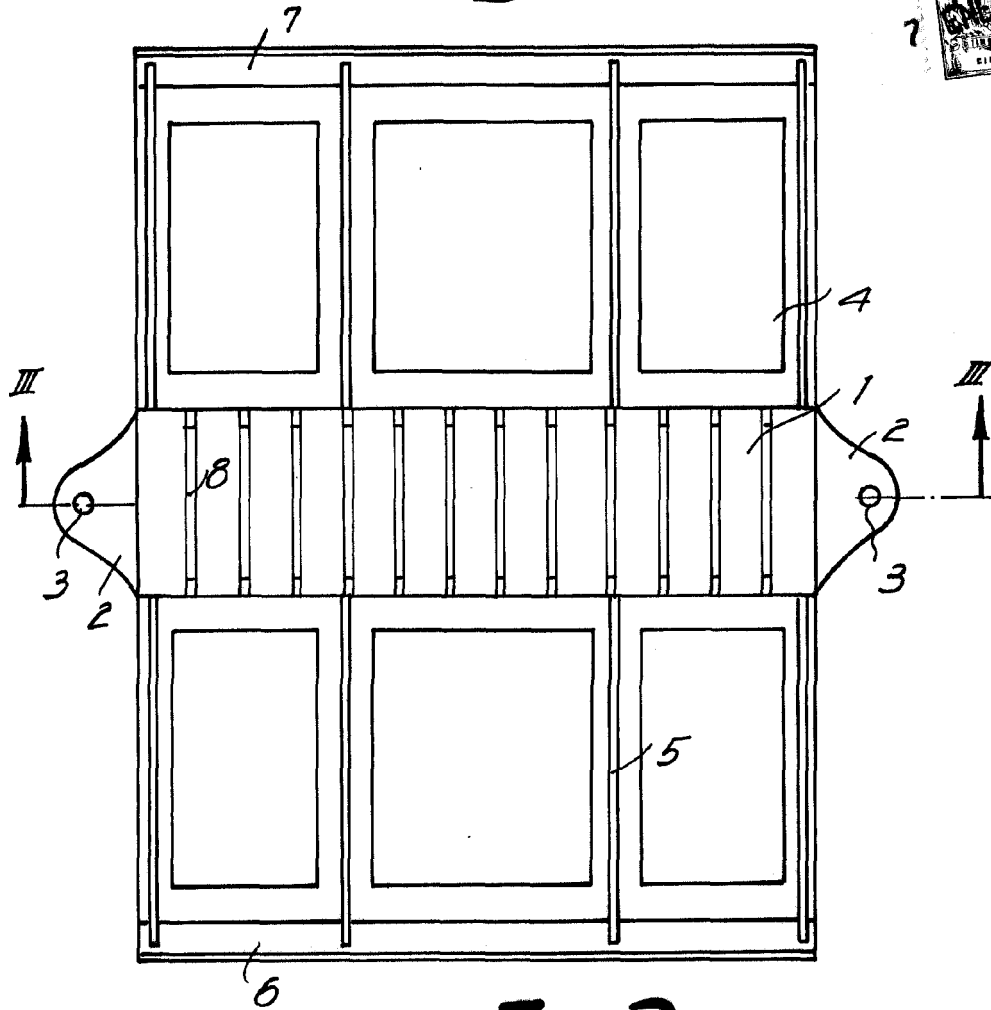

13266

Fig. 3

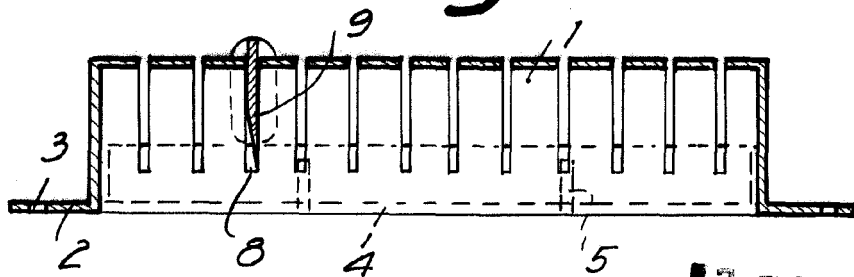

7 ENE 1966

Barcelona,
Fábrica de Artículos de
Material Aislante, S.A.
p.a. I. PONTI