

118058



118038

MODELO DE UTILIDAD

a favor de

D. ANTONIO ROSSICH ARAÑO, de nacionalidad española,
5 domiciliado en Barcelona, calle San Gervasio Cassolas nº 80,

por:

” BOLSO ALMOHADILLA PARA CAMPO Y PLAYA ”

-o00o-

MEMORIA DESCRIPTIVA

10 El presente modelo de utilidad tiene por objeto,
to, como su enunciado indica, un bolso almohadilla para campo
y playa, el cual se caracteriza por adoptar su cuerpo forma de
un animal, estar constituido por un material absorbente, tejido
do de rizo por ejemplo, excepto las paredes del recinto bolso
15 que son de naturaleza impermeable, y por estar dotado de medios
para su colgado.

De conformidad con ello el cuerpo del bolso almohada se constituye reproduciendo la figura de un animal en



tejido de rizo, siendo rellonado este cuerpo por un material
20 esponjoso con el fin de que ofrezca un almohadillado suficien-
te para apoyar la cabeza sobre el cuerpo del bolso. El bolsillo se constituye en la zona del cuerpo del animal opuesta a la del almohadillado, a cuyo fin se prevé en dicha zona una
25 abertura longitudinal en la que se adapta el bolsillo propiamente dicho, integrado por superficies impermeables; la abertura de este bolsillo se cierra mediante un cierre de corredera de los ya conocidos.

Para portar este bolso almohada cómodamente colgado del hombro, se prevé un cordón que, por uno de sus
30 extremos enlaza el cuello de la figura del animal y, pasando por una anilla prevista en la cabeza de la figura su otro extremo se anuda en otra anilla fijada a la parte trasera de la figura.

De este modo, el modelo que nos ocupa, cumple la doble función de bolso, para portar los útiles de aseo
35 y, al propio tiempo de cómoda almohadilla para apoyo de la cabeza en la playa o el campo.

Como es lógico, tanto la forma del animal, como las materias de que se constituya el bolso almohadilla,
40 podrán ser cualquiera, ya que ello no modifica la idea y constitución del modelo.

Estas son a grandes rasgos las características principales del modelo que se preconiza, cuyas características se pondrán de manifiesto, más particularmente, en el
45 transcurso de la descripción que a continuación se dá, en la que, para facilitar su comprensión se hace referencia a la lámina de dibujos adjunta, en la que de manera un tanto esquemática y tan solo por vía de ejemplo se muestra una forma de



realización práctica de la idea del bolso almohadilla. Es-
50 tos detalles se dan a título ilustrativo, por tanto esta me-
moria debe ser considerada sin carácter restrictivo alguno.

En la lámina de dibujos adjunta:

La figura 1 muestra una vista frontal del bol-
so almohada que se preconiza, en la que se puede apreciar su
55 particular conformación.

En la figura 2 se muestra una vista de la par-
te posterior del mismo conjunto que se muestra en la figura
1, pudiéndose apreciar en esta exposición la abertura con
cierre del bolsillo propiamente dicho.

60 La figura 3 muestra una sección en detalle del
cuerpo de la figura constitutiva del bolso almohada.

Como se puede apreciar en las figuras enumera-
das el cuerpo -1- del bolso almohadilla se constituye simu-
lando la figura de un animal, siendo este cuerpo de tejido de
65 rizo o de cualquier otro similar. Este cuerpo se rellena de
materia esponjosa -2- que constituye el almohadillado que dá
relieve y conforma el cuerpo -1- y, al propio tiempo posibi-
lita la función de almohada del conjunto. En la parte poste-
rior del cuerpo -1- se prevé una abertura -3- longitudinal
70 con cierre de corredera -4- que constituye la embocadura del
bolsillo propiamente dicho, cuyas paredes -5- son impermea-
bles. Las piezas de aseo que se dispongan en este bolsillo
quedan protegidas por el almohadillado -2-.

En puntos convenientes de la cabeza y trasero
75 del cuerpo -1- del bolso almohada, se han previsto unas ani-
llas -6- y -7- siendo anudado el extremo de un cordón -8- a
la anilla trasera -7- y, el otro extremo, es pasado por la
anilla -6- y anudado alrededor del cuello de la figura que



compone el cuerpo del bolso almohada, De este modo se posi-
80 bilita un cómodo y vistoso bolso almohadilla que puede ser
portado cómodamente por la usuaria.

De lo expuesto se infiere que el presente mo-
delo de utilidad proporciona un bolso almohadilla con una
construcción sencilla y efectiva, en un conjunto vistoso y
85 de cómodo portado.

Se hace constar a los efectos oportunos que
en el objeto de este modelo de utilidad se podrán introdu-
cir todas aquellas variaciones de detalle que las circuns-
tancias y la práctica pudieran aconsejar, siempre y cuando
90 que, con las mismas, no se modifiquen las características
esenciales del bolso almohadilla descrito.

N O T A

Se declara de novedad el contenido de las si-
guientes

95 R E I V I N D I C A C I O N E S

1.- Bolso almohadilla para campo y playa, que se
caracteriza porque su cuerpo se constituye en rizo simulan-
do la figura de un animal, relleno de material esponjoso,
teniendo este cuerpo, posteriormente, una abertura longitu-
100 dinal provista de cierre de corredera cuya abertura consti-
tuye la embocadura de un bolsillo impermeable, habiendose
previsto en la cabeza y parte trasera del conjunto sendas
anillas, en una de las cuales se anuda el extremo de un cor-
dón cuyo otro extremo es pasado por la otra anilla y anuda-
105 do al cuello de la figura constitutiva del cuerpo del con-
junto.

2.- BOLSO ALMOHADILLA PARA CAMPO Y PLAYA.

118068



Todo ello tal y como se describe y reivindicada en la presente memoria que consta de cinco hojas mecanografiadas por una sola de sus caras y se muestra en la lámina de dibujos adjunta.

Barcelona, 25 de Noviembre de 1965.

118068



Fig. 1

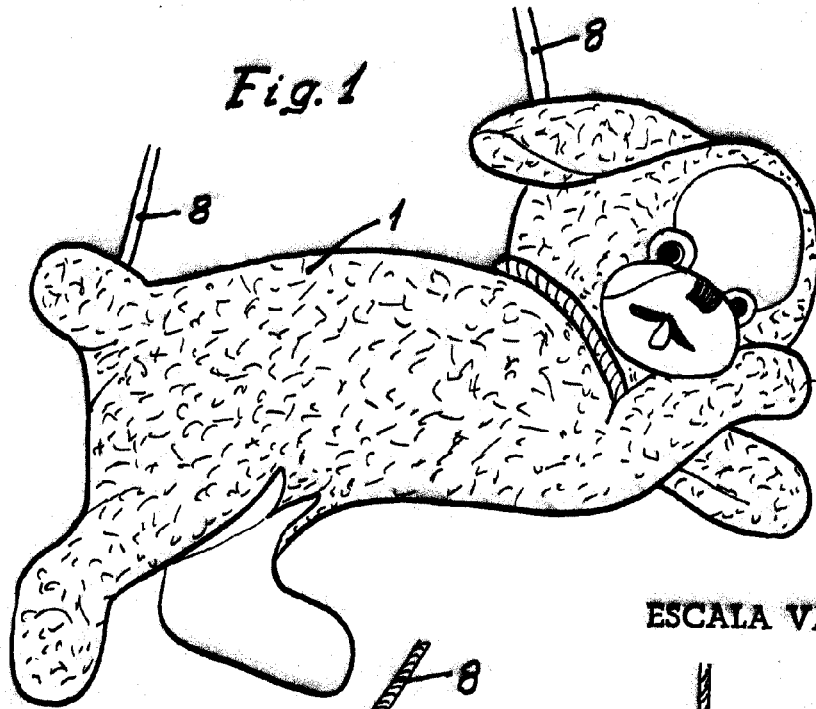

ESCALA VARIABLE

Fig. 2

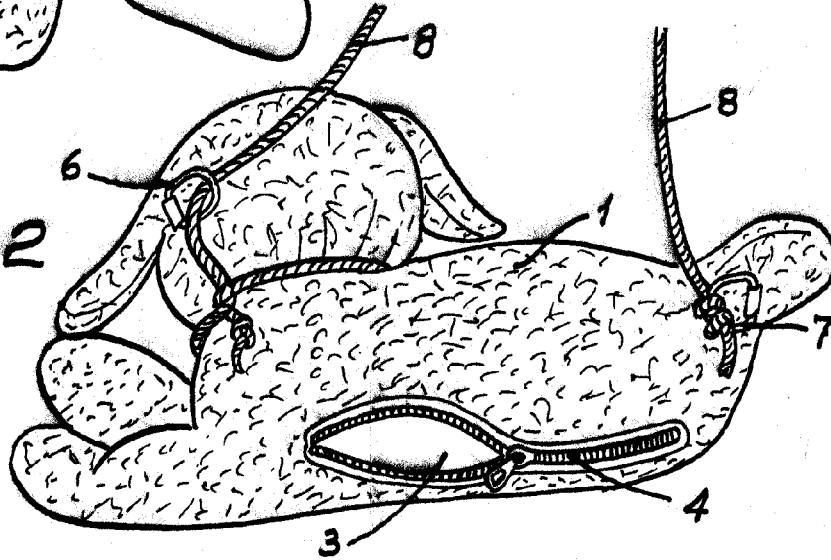
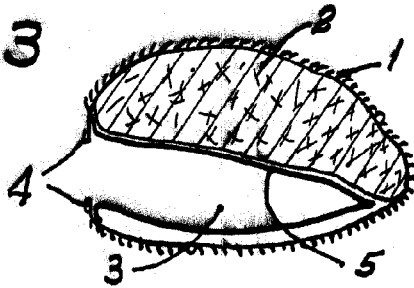

Fig. 3



Barcelona, 25 de Noviembre de 1965.