



10 D

117,832

**117832**

# MEMORIA DESCRIPTIVA

correspondiente a la solicitud de concesión de un...

## MODELO DE UTILIDAD

SOLICITANTE: D<sup>a</sup> ASUNCION FERRANDEZ MARTINEZ

RESIDENCIA: ELCHE (Alicante).- Pío XII, 5

ENUNCIADO: CALZADO PERFECCIONADO

Prioridad: Patente ..... n.º ..... del .....

117832

10 DIC



1  
5  
10

La invención a que se refiere la presente Memoria constituye una novedad industrial con características y ventajas que la hacen merecedora del privilegio de protección exclusiva que por ella se solicita, de acuerdo con las prescripciones del vigente Estatuto sobre la Propiedad Industrial de fecha 26 de Julio de 1.929, texto refundido, publicado el 30 de Abril de 1.930.

La invención se contrae, como su enunciado indica, a un calzado perfeccionado, con características de originalidad que lo distinguen perfectamente de cuantos actualmente se comercializan y fabrican en nuestro país.

El mencionado calzado reúne cualidades de comodidad y belleza muy acusadas, que determinan una novedad evidente, tal y como se deducirá de su descripción, que se realiza en la presente Memoria.

15  
20

Como complemento de la misma y con objeto de que las características esenciales del calzado en cuestión, queden perfectamente establecidas y sean de fácil comprensión se adjunta una hoja de plano, en la que se representa una vista en perspectiva del calzado, habiéndose señalado especialmente tres detalles significativos, que constituyen sus elementos constitutivos más característicos.

25

El detalle A, representa el reborde del tejido elástico que forma el corte del calzado. El detalle B nos da idea del pespunte que cierra dicho corte por la parte central de la zona de la puntera. Por último, el detalle C nos muestra la forma en que quedan unidos el corte, el piso y la plantilla interna de esponja.

30

Esencialmente, la invención consiste en un corte de tejido elástico (2) continuo, que inicialmente está abierto por la zona de la puntera y por la del talón. Posteriormente, dichos cortes se cierran por medio de un pespunte continuo (4), de tal manera que el mencionado tejido elástico adquiere la forma concreta del calzado,

117832



1965

1  
5  
10

que, como hemos dicho, es completamente cerrada y continua, incluso por la zona del piso, tal y como puede apreciarse en el detalle C.

De esta forma queda constituida la estructura fundamental del calzado, cuya embocadura queda rematada por un reborde formado por una goma (8) de seccion en U invertida, que abraza en toda su longitud el perimetro de la embocadura del tejido elastico que forma el corte, quedando sujeta por un cordoncillo (3) que forma el remate propiamente dicho del calzado. Esta caracteristica queda perfectamente ilustrada en el detalle (A) de la hoja de plano adjunta.

El calzado se completa por la union, mediante vulcanizado o pegado, de un piso adecuado (7), pudiendo quedar en la zona intermedia delimitada por dicho piso y por la planta (6) del corte de tejido, una plantilla (5) de esponja o similar.

15

Se ha previsto tambien una talonera (1), formada por una pieza de refuerzo cubierta del mismo tejido elastico que el corte y cosida a la zona correspondiente por sus laterales, sobresaliendo una lengüeta constituida por un dobléz adecuado.

20

Hecha la descripción precedente hemos de añadir, que los detalles de realización de la idea expuesta pueden variar sin que por ello cambie la esencia de la invención que es la que se desprende de los párrafos que anteceden y la que se reivindica en la siguiente

N O T A

25

En resumen, el Modelo de Utilidad que se solicita, recaerá sobre las siguientes reivindicaciones:

30

1.- CALZADO PERFECCIONADO, caracterizado por consistir esencialmente en un corte de tejido elastico continuo, que inicialmente está abierto por la zona de la puntera y del talón, quedando posteriormente dichas aberturas cerradas por medio de un respunte continuo, de tal manera que el mencionado tejido elastico adquiere la forma concreta del calzado, cuya embocadura queda rematada por un rebor-

117832



de formado por una goma de sección en "U" invertida que abraza en toda su longitud el perímetro de la embocadura mencionada, quedando sujeta por un cordoncillo que forma el remate propiamente dicho; completándose el calzado por la unión mediante vulcanizado o pegado de un piso adecuado, de tal manera que en la zona intermedia delimitada por dicho piso y la planta del corte de tejido elástico, puede encontrarse una plantilla de esponja o material similar; habiéndose previsto una talonera formada por una pieza de refuerzo recubierta del mismo tejido elástico del corte y cosida a la zona correspondiente por sus laterales, sobresaliendo superiormente una lengüeta formada por un dobléz adecuado.

2º.- Se reivindica por último, como objeto sobre el que ha de recaer el Modelo de Utilidad que se solicita: "CALZADO PERFECCIONADO".

Todo conforme queda descrito y reivindicado en la presente memoria que consta de cuatro páginas mecanografiadas y dibujos que se acompañan.

Madrid, 3 de Diciembre 1.965

ALFONSO UNGRIA  
p.p.

1  
5  
10  
15  
20  
25  
30

117832

DÑA. ASUNCION FERRANDEZ MARTINEZ

HOJA UNICA



117832

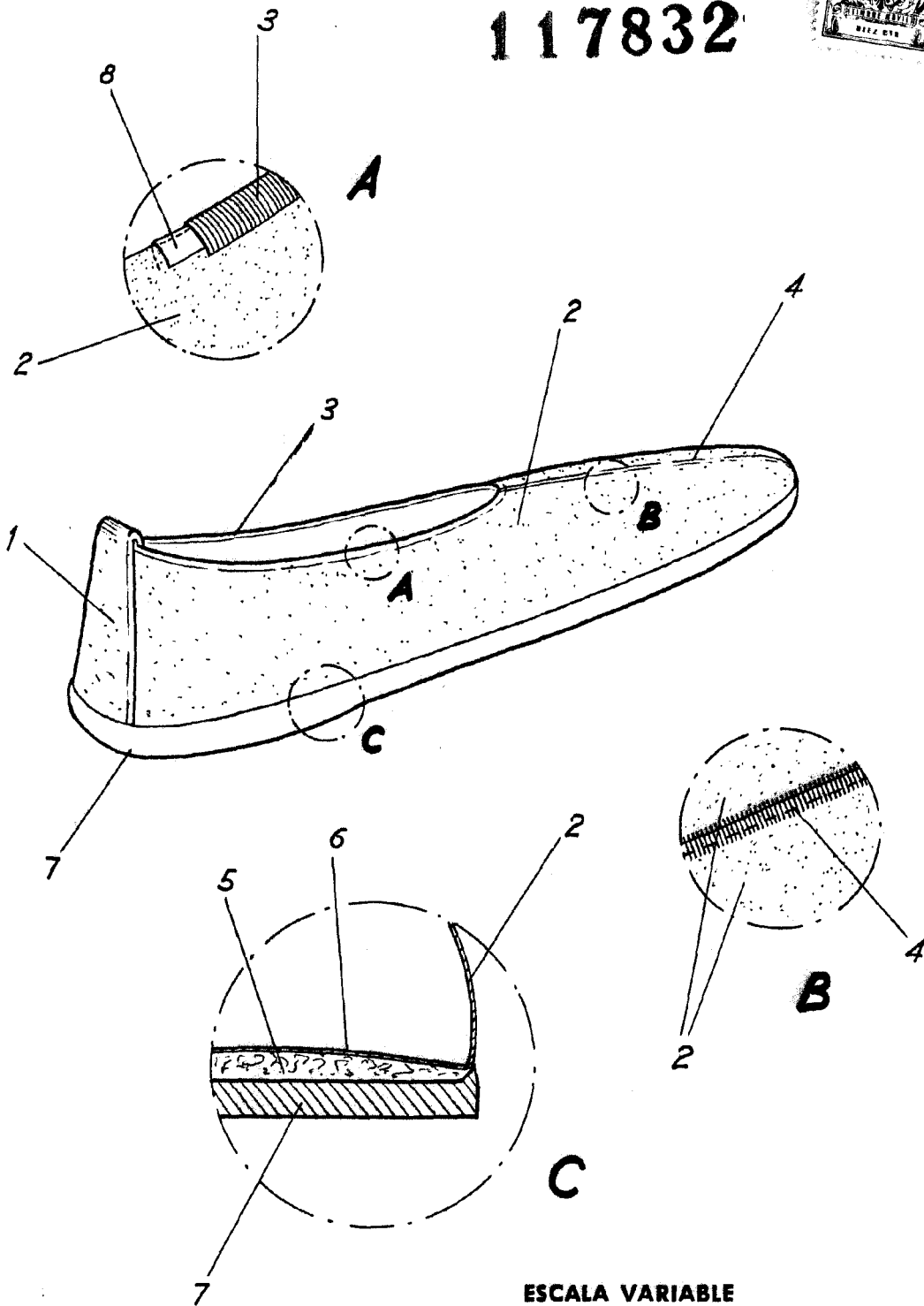

ESCALA VARIABLE

Madrid, 3 de diciembre de 1965

ALFONSO UNGRIA

P.P.