



117813

117813

# MEMORIA DESCRIPTIVA

correspondiente a la solicitud de concesión de un\_

MODELO DE UTILIDAD

SOLICITANTE: CAUCHO Y DERIVADOS, S. A.

RESIDENCIA: ZARAGOZA.- Camino de los Molinos, s/n

ENUNCIADO: " TALONERA PERFECCIONADA PARA CALZADO "

Prioridad: Patente ..... n.º ..... del .....

117813



1 La invencion a que se refiere la presente Memoria  
constituye una novedad industrial, con características y ven-  
tajas que la hacen merecedora del privilegio de explotación  
5 exclusiva que por ella se solicita, de acuerdo con las pres-  
cripciones del Estatuto vigente de la Propiedad Industrial  
de fecha 26 de Julio de 1.929, texto refundido, publicado el  
30 de Abril de 1.930.

Este Modelo de Utilidad, se contrae como su enuncia-  
do indica a una talonera para calzado, que viene a constituir  
10 un elemento embellecedor del zapato al propio tiempo que un  
refuerzo de gran eficacia en una zona susceptible de desgas-  
te, por roce y otras circunstancias particulares del uso.

La descripcion de la misma, se realiza con ayuda de  
los dibujos que se adjuntan, a base de los cuales se expone  
15 la estructura de esta talonera al propio tiempo que la forma  
de aplicarla al calzado.

En el plano, la Figura 1ª muestra una vista posterior  
en perspectiva de un zapato con la talonera aplicada.

La figura 2ª muestra una sección longitudinal de la  
20 talonera montada en el mismo zapato.

En ambas figuras, las distintas referencias señala-  
das, corresponden a los elementos y partes componentes del  
conjunto, siguientes:

- 25
- 1 - Talonera
  - 2 - ventosas
  - 3 - nervio transversal en media caña
  - 4 - Calzado
  - 5 - base de la talonera

30 Básicamente, esta talonera 1, está formada por una  
pieza cóncava de goma dura o material plástico, la cual tiene

117813



1 forma triangular curvilínea con una base inferior 5 la cual queda sujeta en el talón del zapato 4, encima del tacón del mismo y sujeta por éste.

5 Esta talonera cóncava 1, se ajusta perfectamente al zapato, según se aprecia en los dibujos, y queda adherida al mismo por pegado o cosido.

10 En su cara exterior, la ya citada talonera 1, tiene realizado un nervio transversal 3 en media caña y varias ventosas 2 dispuestas según una alineación transversal, debajo del nervio 3, y agrupadas otras cuadro, sobre este mismo nervio.

3 } Como se comprende lógicamente, para montar la talonera en el zapato es necesario levantar el tacón.

15 Hecha la descripción precedente, hemos de añadir, que los detalles de realización de la idea expuesta, pueden variar, sin que por ello cambie la esencia de la invención que es la que se desprende de los párrafos que anteceden, y la que se reivindica en la siguiente

N O T A

20 En resumen: El Modelo de Utilidad que se solicita, recaerá sobre las reivindicaciones siguientes:

25 1ª.- TALONERA PERFECCIONADA PARA CALZADO," caracterizada porque está constituida esencialmente por una pieza cóncava de goma dura o material plástico similar, que tiene forma triangular curvilínea apropiada para ajustarse en el talón de un zapato propiamente dicho y quedar incorporada al mismo por pegado o cosido y también por la sujeción que sobre la base de esta talonera realiza el tacón del propio zapato, debajo del cual queda atrapada; teniendo moldeado en su cara externa un nervio transversal en media caña y una pluralidad

30

117813



1

de pequeñas ventosas situadas por debajo y por encima de éste.

2ª.- Se reivindica por último, como objeto sobre el que ha de recaer el Modelo de Utilidad que se solicita:  
" TALONERA PERFECCIONADA PARA CALZADO ".

5

Todo conforme queda descrito y reivindicado en la presente Memoria, que consta de cuatro páginas mecanografiadas y dibujos adjuntos.

Madrid, 2 de Diciembre de 1965

ALFONSO UNGRIA  
P.P.

10

15

20

25

30

117813



FIG-1

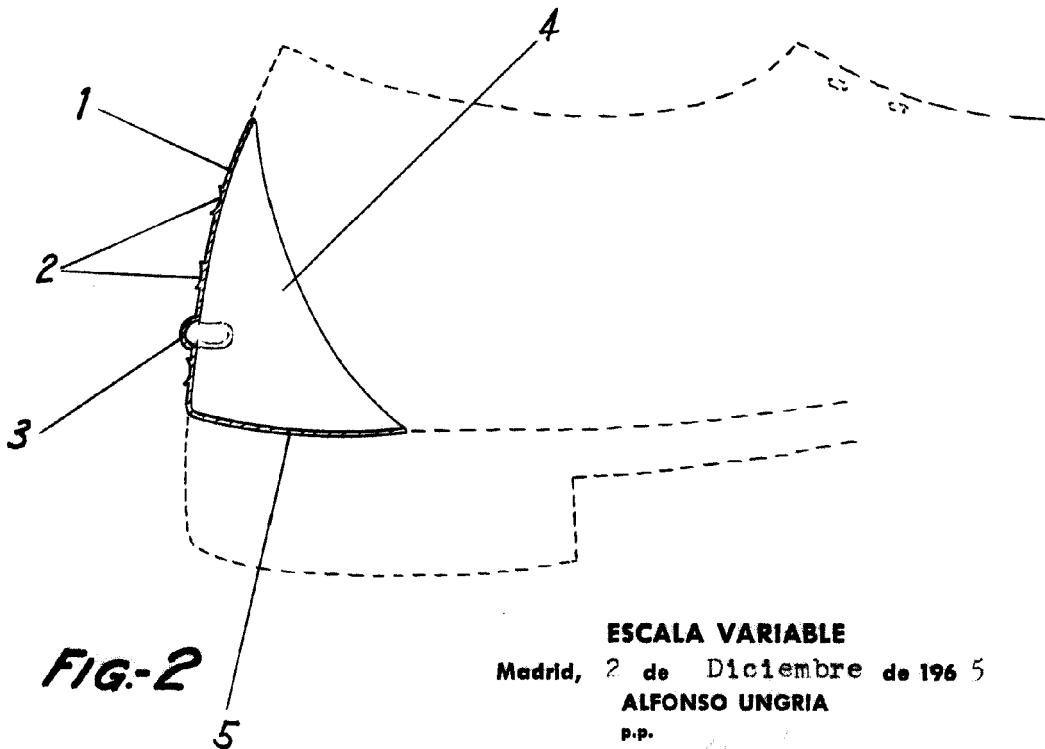
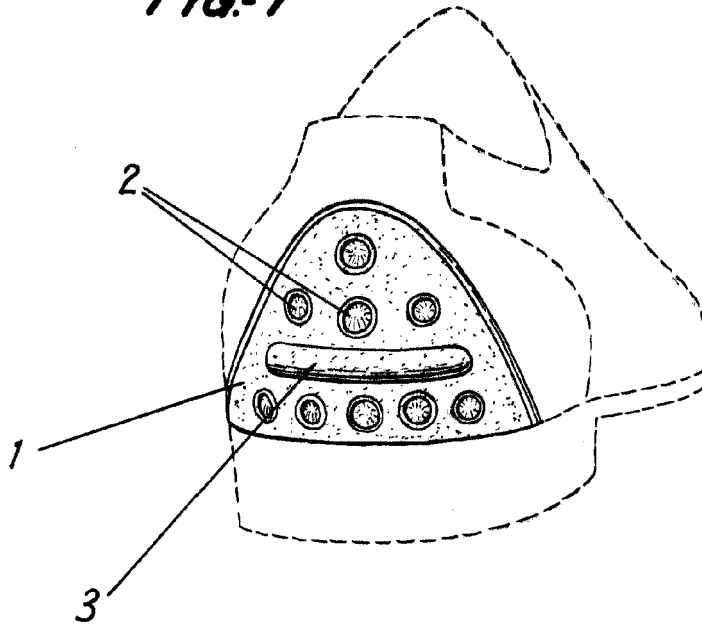

FIG-2

ESCALA VARIABLE

Madrid, 2 de Diciembre de 196 5

ALFONSO UNGRIA

P.P.