

117381



NOV. 1965

117381

MEMORIA DESCRIPTIVA

correspondiente a la solicitud de concesión de un...

MODELO DE UTILIDAD

SOLICITANTE: CALZADOS PROA, S.L.

RESIDENCIA: ELDA (Alicante) - Cervantes, 16

ENUNCIADO: "PLANTILLA ANATOMICA DE FIJACION PREVIA"

Prioridad: Patente n.º del

117381



0 V. 1965

1

La invención a que se refiere la presente Memoria constituye una novedad industrial, con características y ventajas que la hacen merecedora del privilegio de explotación exclusiva que por ella se solicita, de acuerdo con las prescripciones del vigente Estatuto sobre Propiedad Industrial, de fecha 26 de Julio de 1.929, texto refundido, publicado el 30 de Abril de 1.930.

5

10

La invención se contrae, como su enunciado indica, a una plantilla anatómica de fijación previa al calzado, que supone considerables ventajas respecto a los dispositivos análogos actualmente conocidos en nuestro país, tal y como se deducirá de la descripción que seguidamente se realiza.

15

Es de notar que hasta ahora, las plantillas anatómicas destinadas a la corrección de defectos de los pies, se fabrican independientemente del calzado y se aplican posteriormente al mismo. Por el contrario, el objeto de la invención que se describe, consisten en que la plantilla anatómica en cuestión queda fijada al calzado durante el proceso de fabricación de tal manera que forma parte del mismo en todo momento y queda realizada su adaptación de manera previa y permanente.

20

Con objeto de que las características fundamentales del invento, queden perfectamente establecidas y no quede lugar a dudas sobre su objeto y funcionalidad, se adjunta una hoja de plano en la que se representan detalladamente dichos elementos constitutivos esenciales:

25

Es importante señalar que las figuras representadas se hacen a título meramente indicativo, sin que esto presuponga una única modalidad de realización.

30

En la figura 1ª, se representa la horma dotada de una concavidad adecuada, necesaria para su perfecta adaptación al piso del calzado con su plantilla anatómica previamente fija-

117381



NOV. 1966

1

da, y sobre la cual se coloca el corte que ha de formar el calzado propiamente dicho.

En la figura 2ª, se puede apreciar un piso de calzado sobre el que aparece fijada la mencionada plantilla anatómica.

5

Y, por fin, en la figura 3ª se representa una sección A-B del piso, destacandose la forma aladeada de la plantilla y señalándose con trazos el corte del calzado.

10

Esencialmente, la invención consiste en una plantilla anatómica, con una forma aladeada perfectamente estudiada para que tenga aplicación inmediata a la mayor parte de defectos que se encuentran en los pies, particularmente de los niños; la cual se fija previamente al piso del calzado mediante pegado o procedimiento análogo. Posteriormente, el conjunto piso-plantilla se adapta a una horma especial de curvatura adecuada, procediéndose a la colocación del corte del calzado.

15

Hecha la descripción precedente, hemos de añadir que los detalles de realización de la idea expuesta pueden variar, sin que por ello cambie la esencia de la invención que es la que se desprende de los párrafos que anteceden, y la que se reivindica a continuación en la siguiente

20

- N O T A -

En resumen: El Modelo de Utilidad que se solicita, recaerá sobre las reivindicaciones siguientes:

25

1ª.- PLANTILLA ANATOMICA DE FIJACION PREVIA, caracterizada porque posee una forma aladeada perfectamente estudiada para que tenga aplicación inmediata a la mayoría de los pies defectuosos, particularmente de los niños; la cual se fija previamente al piso del calzado mediante pegado o procedimiento análogo; adaptándose posteriormente el conjunto piso-plantilla a una horma especial de curvatura adecuada, procediéndose así a la colocación

30



117381

1

del corte del calzado.

2º.- Se reivindica por último, como objeto sobre el que ha de recaer el Modelo de Utilidad que se solicita, por: "PLAN TILLA ANATOMICA DE FIJACION PREVIA".

5

Todo tal y como aparece descrito y reivindicado en la presente Memoria que consta de cuatro páginas mecanografiadas y dibujos que se acompañan.

Madrid, 17 Noviembre de 1.965

ALFONSO UNGRIA
P.P.

10

15

20

25

30

117381

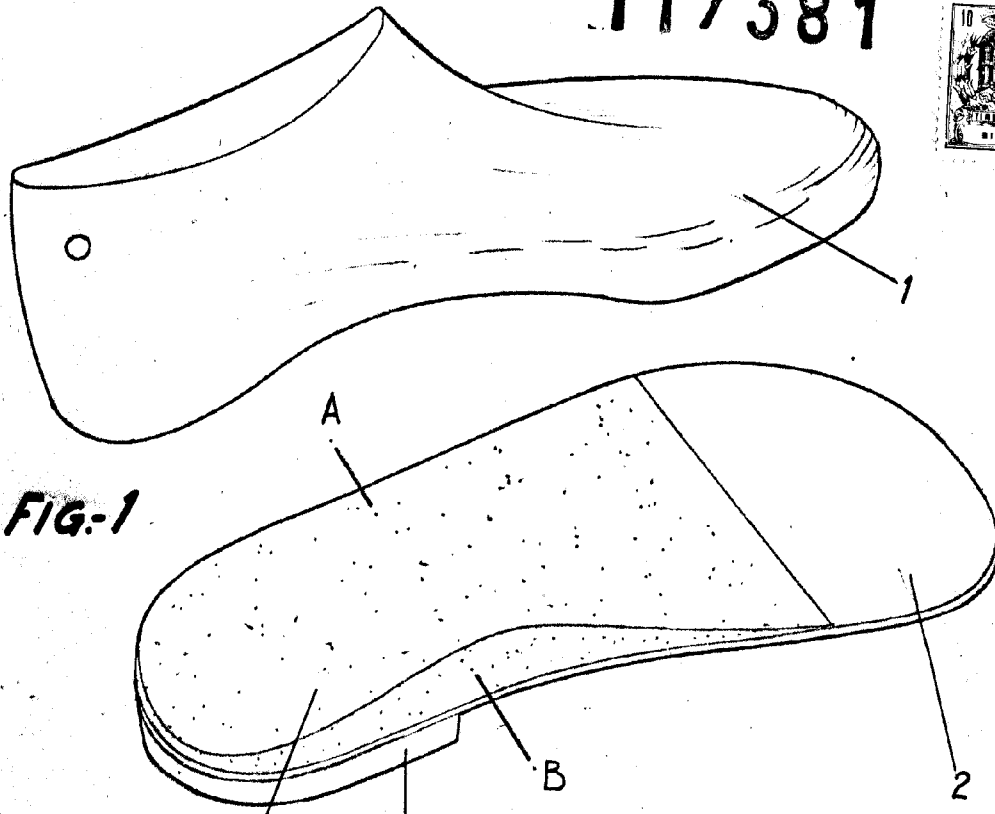

FIG-1

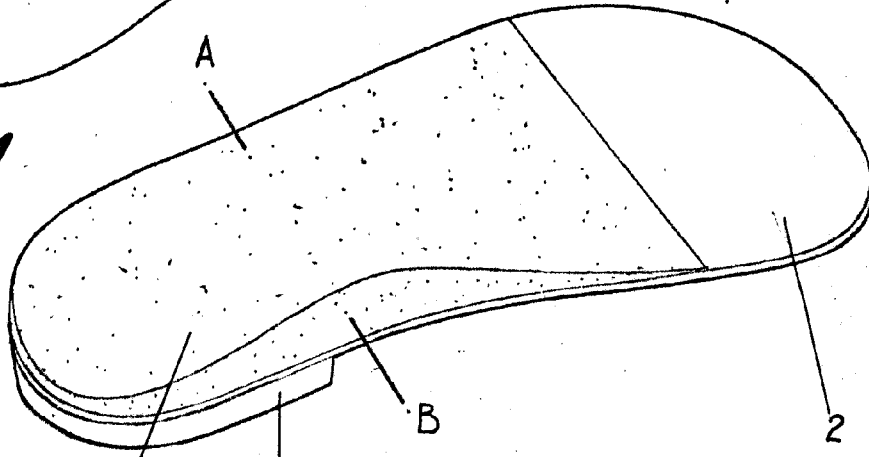
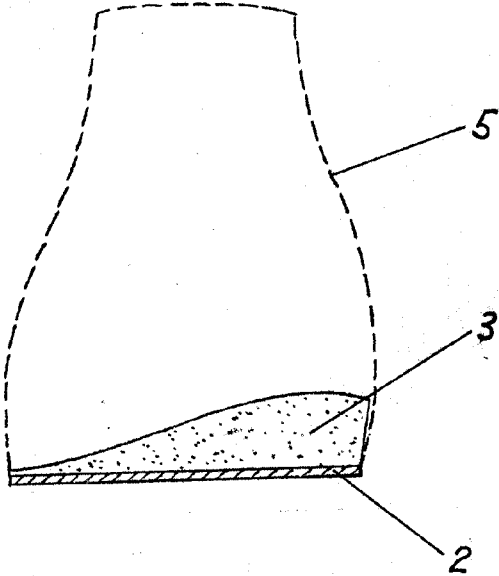

FIG-2

3 4

FIG-3

A-B



ESCALA VARIABLE
Madrid, 17 de noviembre de 1965
ALFONSO UNGRIA
P.P.