

116779

22



116779

MEMORIA DESCRIPTIVA

MODELO DE UTILIDAD POR VEINTE AÑOS EN ESPAÑA

Solicitante: DON CARLOS GOMEZ DE AIZPURUA

Domicilio: ESPAÑA - SAN SEBASTIAN , C/ J.M. Soroa, 21

Nacionalidad: ESPAÑOLA

s o b r e:

"APARATO DE ILUMINACION PARA TUBOS FLUORESCENTES Y ALUMBRADO"

=====

5 Con la presente solicitud se trata de proteger un aparato de iluminación para tubos fluorescentes o cualquier otro medio de alumbrado, bien empotrable o nó, con el cual se consiguen grandes ventajas, ventajas éstas que se irán desprendiendo a lo largo de la presente descripción. .

El número de tubos o bombillas es ilimitado.

Por lo que se refiere a materiales se emplearán todos aquellos que resulten aptos para el fin a que son destinados.

Los tamaños serán igualmente objeto de variación.

10 Para mejor comprensión de la descripción que sigue, se

116779

22



adjuntan dibujos a los cuales se hará constante referencia a lo largo de la misma, siempre a título de ejemplo no limitativo.

La única figura representada es una vista en alzado y seccionada del aparato e incluso sus medios de anclaje para montaje.

5 Consiste la presente solicitud en un aparato de iluminación para tubos fluorescentes y alumbrado, caracterizado porque el mismo está constituido por una pieza de plástico (1) en forma de bandeja, opalizada o transparente a través de la cual pasará la luz que proyectan los tubos o bombillas (4), cuya pieza es ajustada en el perímetro de un armazón metálico (2) lográndose un
10 cierre perfecto con dicho armazón en virtud de la disposición de unos muelles o resortes (3) dispuestos en el interior, cuyo resorte permitirá colocar y descolocar la pieza plástica difusora de la luz (1) sin destonrillar ni desmontar parte alguna, sino
15 simplemente actuando con una simple presión en un sentido o en el sentido contrario según se desee quitar o ponerla la pieza difusora de luz.

Esta pieza difusora puede adoptar diferentes formas y modelado, quedando al ser quitada la misma, a la vista todo el aparellaje eléctrico bien para recambiar algún elemento o verificar lo que sea.

Este aparato es empotrable o nó quedando a ras del falso techo (5) y viéndose únicamente la pieza difusora de luz, constando para su anclaje y colocación unos soportes (6) que se fiján al armazón metálico mediante tornillos (7).

25 Igualmente es notorio el hacer constar que el armazón metálico puede presentar un dobléz o ángulo en todo su perímetro como se muestra en el dibujo, o bien ser de paredes planas (8) como se muestra con este número en el mismo dibujo con raya y
30 punto.



116779

Si bien la forma de ejecución aquí descrita constituye aplicación preferente de la presente invención, podrán introducirse modificaciones de forma y de detalle sin que por ello varíe la esencialidad de la misma, la cual se reivindica en la siguiente

5

N O T A

En resumen; la presente solicitud recaerá sobre las siguientes reivindicaciones:

10 1ª.-Aparato de iluminación para tubos fluorescentes y alumbrado, caracterizado porque el mismo consta de un armazón metálico en el que se dispone todo el aparellaje eléctrico y los medios de sujeción en el punto donde se ha de instalar, en cuyo armazón metálico y por su parte inferior se ajusta una pantalla difusora de la luz que proyectan los focos, la cual cierra herméticamente y la misma es muy fácil de quitar y poner puesto que para ello se disponen unos resortes o muelles.

15 2ª.-Aparato de iluminación para tubos fluorescentes y alumbrado, según la reivindicación anterior, caracterizado porque dichos resortes van fijos precisamente en el punto inferior donde se introduce la pantalla difusora de la luz, presentando la característica de sujetar a dicha pantalla en su pestaña superior perimetral, con lo cual y puesto que estos resortes van situados interiormente, permitirán colocar y descolocar la pieza difusora de luz sin destornillar ni desmontar parte alguna del aparato, sino simplemente actuando con presión en un sentido o en el

20 sentido contrario, según se desee quitar o ponerla tal pieza.

25 3ª.-APARATO DE ILUMINACION PARA TUBOS FLUORESCENTES Y ALUMBRADO/.

Según se describe en la presente memoria que consta de cuatro hojas escritas a máquina y dibujos.

116779

22



Madrid, a 22 OCT. 1965

[Handwritten signature]

HOJA ÚNICA



116779

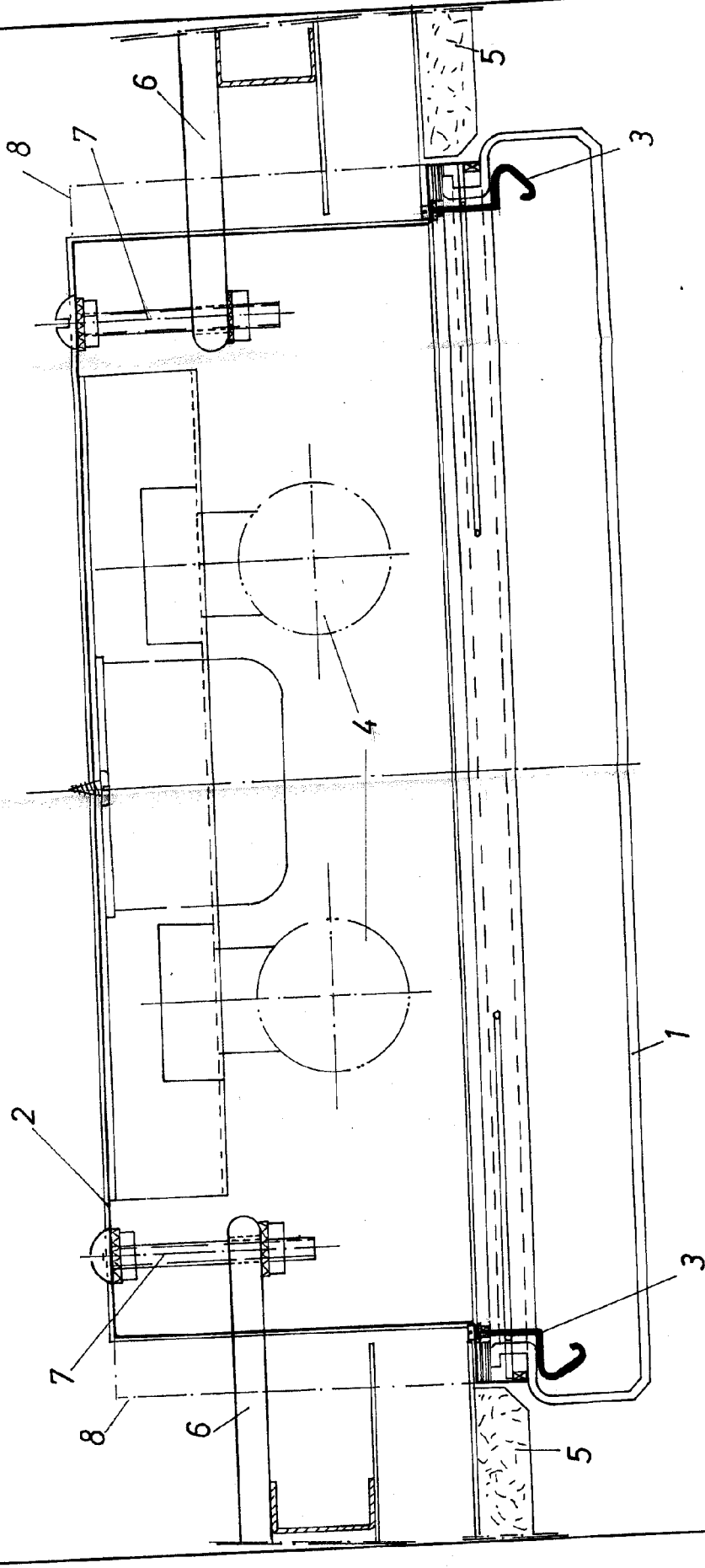

ESCALA VARIABLE
Madrid, de 2 OCT. 1966 de 19.....