

116593

14 OC



116593

MEMORIA DESCRIPTIVA

=====

Correspondiente al registro de Modelo de Utilidad que, por veinte años, se solicita para España y sus Colonias, a favor de Don Jorge PALOMAR LLOVET, de nacionalidad española, residente en Barcelona, calle de Balmes, nº 107, 7º - - - -

5.

p o r

"DISPOSITIVO PARA LA ESTANQUEIDAD DEL ORIFICIO DE SALIDA DEL EMBOLO DE LOS AMORTIGUADORES PARA VEHICULOS"

=====

Con el objeto del presente Modelo de Utilidad se logra un dispositivo que tiene por misión la de contener siempre aceite para envolver la guía-cojinete del vástago del émbolo del amortiguador y evitar que con los movimientos del eje del émbolo pueda entrar aire en el interior de la cámara de trabajo del mencionado amortiguador.

10.

15.

Para una perfecta interpretación se describe, a continuación, un caso de realización práctica, a título de

116593

140



ejemplo, no limitativo, de un dispositivo según la invención, acompañándose de una hoja de dibujos en la que, en sección, se vé el extremo de un amortiguador dotado del dispositivo de la invención.

5. Consiste la invención en que en el tabique (1) obturador del extremo de la cámara de trabajo (2) del cilindro (3) del amortiguador, en cual tabique hay el orificio (4) de salida del vástago (5) del émbolo, queda yuxtapuesta por su fondo (6), una cazoleta troncocónica (7) con orificio axil (8) atravesado por el árbol (5) del émbolo del cilindro, cual cazoleta tiene medios de empuje constante de su fondo (6) contra la pared del tabique (1) y aquélla está constantemente llena de aceite que anega el huelgo entre el diámetro del vástago (5) del émbolo y el orificio (4) del tabique (1).
- 10.
- 15.

Se sobreentiende que en el presente caso, serán variables cuantos detalles de construcción y acabado, no alteren, cambien o modifiquen la esencia de la invención.

N O T A

20. Descrito el objeto y utilidad de la invención, lo que se declara como no divulgado ni practicado en España, comprende las siguientes reivindicaciones:

25. 1ª.- Dispositivo para la estanqueidad del orificio de salida del émbolo de los amortiguadores para vehículos, caracterizado por el hecho de que en el tabique obturador del extremo de la cámara de trabajo del cilindro del amortiguador, en cual tabique hay el orificio de salida del vástago del émbolo, queda yuxtapuesta por su fondo, una cazoleta troncocónica con orificio axil atravesado por el árbol del

116593^{14 OCT}



5.

émbolo del cilindro, cual cazoleta tiene medios de empuje constante de su fondo contra la pared del tabique y aquélla está constantemente llena de aceite que anega el huelgo entre el diámetro del vástago del émbolo y el orificio del tabique.

2ª.- DISPOSITIVO PARA LA ESTANQUEIDAD DEL ORIFICIO DE SALIDA DEL EMBOLO DE LOS AMORTIGUADORES PARA VEHICULOS.

Según se describe y reivindica en la presente Memoria descriptiva, que consta de tres hojas foliadas y escritas por una sola cara y acompañada de una hoja de dibujos.

Madrid, 14 de Octubre de mil novecientos sesenta y cinco.

P.A.,

Antonio Ariza

d. p.



14 OCT 1965

116593

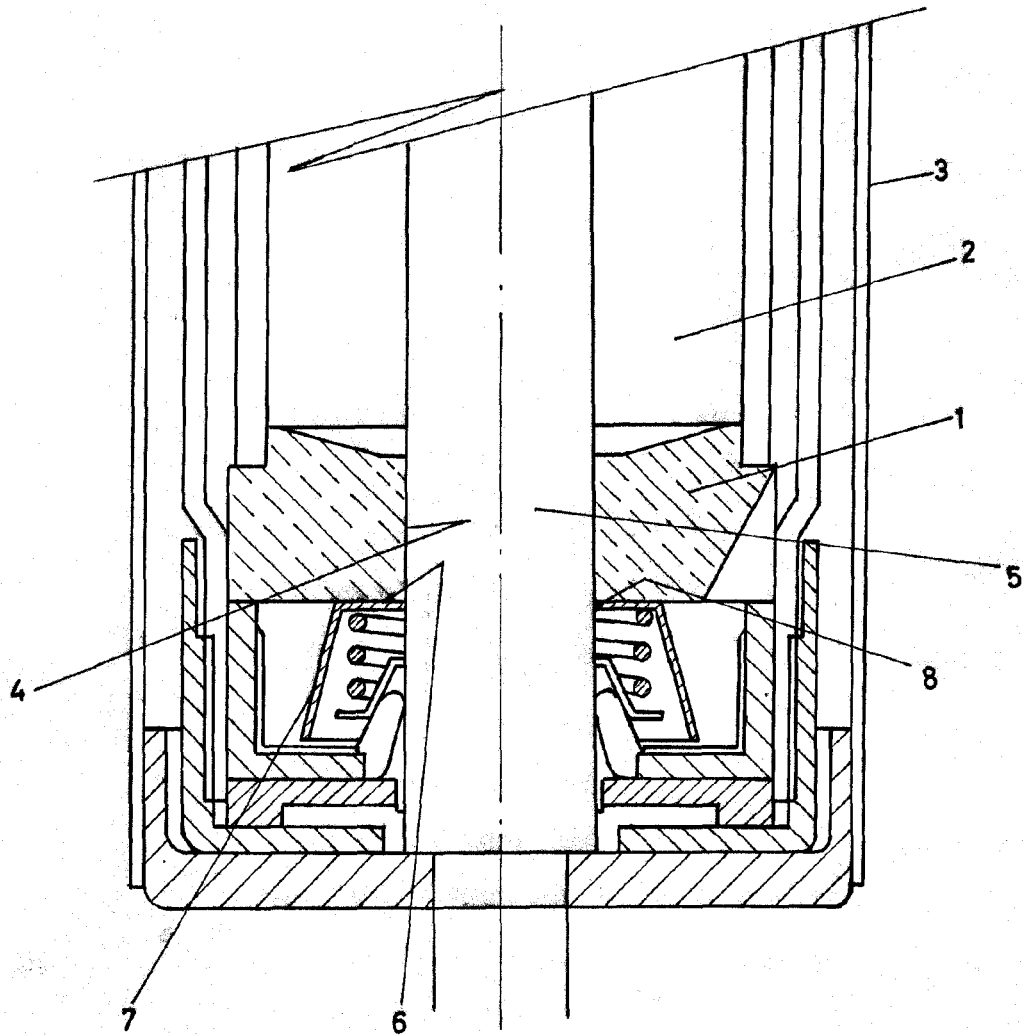

Madrid 14 Octubre 1965

p.p.
Antonio Ariza

Escala variable