

11658

SE SOLICITA PATENTE POR VEINTE AÑOS PARA UN MODELO DE UTILIDAD PARA UN PANTALON CON FORRO.

La solicitud la hace Rafael Andrés González, español, con domicilio Calle de Goya nº 5, Madrid -I-.

5
1º.- EL PANTALON CON FORRO puede ser cualquier tipo de pantalón de cualquier forma y medidas, pantalón corto o pantalón largo, de cualquier tela o color, y se diferencia de los demás pantalones en que lleva un forro interior de cualquier tela que va sujeto al pantalón por cualquier medio.

10
2º.- EL PANTALON CON FORRO puede llevar el forro desde la cintura para abajo, o prolongándose por las piernas hasta donde se desee en cada caso. Naturalmente, el forro va por la parte interior del pantalón en todos los casos.

15
3º.- EL PANTALON CON FORRO puede llevar también el forro cubriendo solamente las partes interiores del mismo que lo necesitan para que pueda ser cambiado cuando es-té sucio.

4º.- EL PANTALON CON FORRO . Se solicita, pues, la Patente por veinte años de un Modelo de Utilidad para el PANTALON CON FORRO.

5º.- EL PANTALON CON FORRO.

MADRID, 13 de Octubre de 1965.

R. Andrés

REIVINDICACIONES

1º.- EL PANTALON CON FORRO puede ser cualquier tipo de pantalón de cualquier forma y medidas, pantalón corto o pantalón largo, de cualquier tela o color, y se diferencia de los demás pantalones en que lleva un forro interior de cualquier tela que va sujeto al pantalón por cualquier medio.

5

2º.- EL PANTALON CON FORRO puede llevar el forro desde la cintura para abajo, o prolongándose por las piernas hasta donde se desee en cada caso. Naturalmente, el forro va por la parte interior del pantalón en todos los casos.

3º.- EL PANTALON CON FORRO puede llevar también el forro cubriendo solamente las partes interiores del mismo que lo necesitan para que pueda ser cambiado cuando esté sucio.

10

4º.- EL PANTALON CON FORRO. Se solicita, pues, la Patente por veinte años de un Modelo de Utilidad para el PANTALON CON FORRO.

5º.- EL PANTALON CON FORRO.

15

MADRID, 13 de Octubre de 1965.

Retués

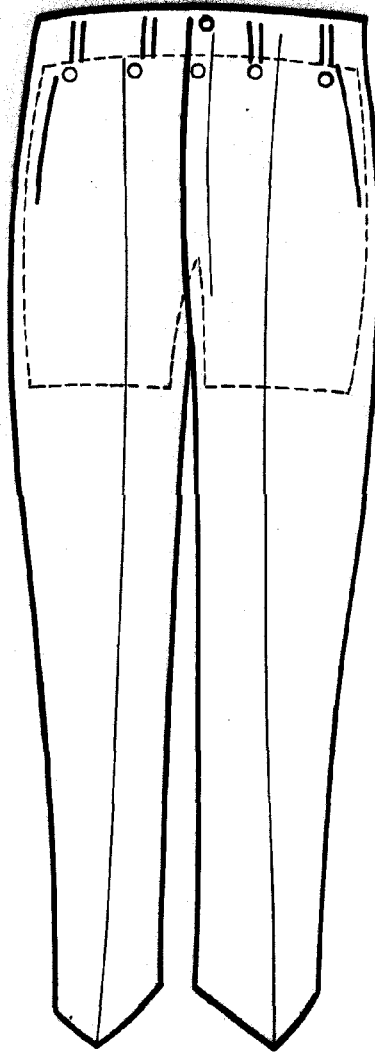

Rafael