

116360

116360



116360

# MEMORIA DESCRIPTIVA

correspondiente a la solicitud de concesión de un

## MODELO DE UTILIDAD

SOLICITANTE: INDUSTRIAS ROMI, S.A, entidad de nacionalidad española.

RESIDENCIA: BENIFAYO (Valencia), Buenavista, 5.-

ENUNCIADO: "BASE DE ANCLAJE PARA UTENSILIOS DE CUARTO DE BAÑO"

Prioridad: Patente ..... n.º ..... del .....

gl/rl.

116360



1                   La invención a que se refiere la presente Memoria  
constituye una novedad industrial con características y ven-  
2                   tajas que la hacen merecedora del privilegio de explotación  
3                   exclusiva que por ella se solicita, de acuerdo con las pres-  
4                   cripciones del Estatuto vigente sobre Propiedad Industrial,  
5                   de fecha 26 de Julio de 1.929, texto refundido publicado el  
6                   30 de Abril de 1.930.

7                   En su disposición mas simple, una base de anclaje  
8                   para utensilios de cuarto de baño, por ejemplo perchas mura-  
9                   les, toalleros y similares, se constituye mediante una pla-  
10                  ca solidaria del propio utensilio, en la cual se practican-  
11                  orificios destinados a permitir el paso de tornillos de an-  
12                  claje sobre la pared.

13                  Semejante disposición de montaje deja al exterior  
14                  las cabezas de los tornillos que atraviesan la placa, con -  
15                  lo cual el acoplamiento resulta antiestetico en su generali-  
16                  dad, sobre todo habida cuenta de que dichas partes salientes  
17                  de los tornillos se recubren de óxido de inmediato, en fun-  
18                  ción de la influencia de los agentes externos.

19                  La base de anclaje para utensilios de cuarto de -  
20                  baño que ahora se propone, resuelve de una forma efectiva -  
21                  aquellos problemas partiendo de una constitución elemental-  
22                  que no solo simplifica el proceso fabril de los utensilios-  
23                  de baño, sino que mejora su actuación funcional en orden a -  
24                  un acoplamiento comodo y simplificado.

25                  A tal efecto la base de anclaje que se propone --  
26                  viene caracterizada por estar constituida mediante un cuer-  
27                  po, ventajosamente de proyección prismatica trapezial, el -  
28                  cual presenta en una de sus bases una cavidad total cerrada  
29                  por uno de sus extremos y abierta complementariamente por -  
30



116360

1 el opuesto, cuya cavidad se halla estrangulada por nervios -  
interiores en oposición que nacen de los bordes de dicha ba-  
se, estando esta ultima combinada con una plaqueta indepen-  
diente que, cuenta con orificios para paso de tornillos fija  
5 bles al paramento, comprendiendo además un ala transversal -  
mediante la cual se dispone encajada por deslizamiento en la  
cavidad del cuerpo en función de base quedando las cabezas -  
de dichos tornillos sustancialmente ocultas entre ambos ele-  
mentos.

10 Para ayudar a la comprensión de la idea expuesta -  
se ha confeccionado a título explicativo y sin caracter res-  
trictivo alguno, una lamina de dibujos. Ilustra la presente-  
Memoria como un ejemplo de realización del objeto que nos --  
ocupa.

15 La figura 1ª corresponde a sendas vistas en alzado  
lateral de los elementos que forman la base de anclaje en po-  
sición de acoplamiento. Como puede observarse está constitui-  
da mediante un cuerpo -1- ventajosamente de proyección pris-  
matica trapecial, el cual presenta en una de sus bases una -  
20 cavidad total -2-, la cual se halla estrangulada por nervios  
interiores en oposición -3- que nacen de los bordes de dicha  
base.

25 Esta ultima se halla combinada, entretanto, con una  
plaqueta independiente -4- que cuenta con orificios -5- para-  
paso de tornillos fijables al paramento, comprendiendo ade-  
más un ala transversal -6- operativamente dispuesta para en-  
cajar en la cavidad -2- común al cuerpo basico -1-.

30 Finalmente la figura 2ª corresponde a una vista --  
parcialmente seccionada de la propia base de anclaje para --  
utensilios de cuarto de baño. En efecto, según podemos com--

116360



1 probar la cavidad basica -1- común al cuerpo -1- se halla --  
cerrada por el extremo -7- y abierta complementariamente por  
el extremo opuesto -8-. Precisamente la abertura lateral com-  
5 plementaria -8- de la cavidad -2- permite acoplar por desli-  
zamiento en el interior de aquella, a la placa independiente  
-4- en función de las guias que los nervios -3- de la propia  
base constituyen para el ala transversal -6- de la plaqueta.  
Consiguientemente las cabezas -9- de los tornillos que se in-  
corporan a dicha plaqueta -4- para ser fijados al paramento,  
10 quedan ocultas entre esta ultima y el cuerpo basico de an-  
claje -1-.

En el aspecto industrial la realización de la base  
de anclaje para utensilios de cuarto de baño descrita ofrece  
una serie de ventajas decisivas. En efecto, su constitución-  
15 a base de dos piezas independientes entre sí susceptibles de  
encajar por deslizamiento, obedece a un proceso elemental de  
moldeo que no aumenta los costos habituales de producción --  
permitiendo elaborar, por consiguiente, las bases de este --  
género a precios asequibles en el mercado.

20 Si consideramos ahora que el acoplamiento entre --  
ambos cuerpos de base se desarrolla bajo una operación ele--  
mental que, no solo simplifica el anclaje del utensilio al -  
paramento, sino que perfecciona el acabado final de dicho -  
montaje, es evidente que el modelo solicitado adquiere una -  
25 utilidad practica singular por el beneficio o efecto nuevo -  
que aporta a la función a que se destina.

Hecha la descripción precedente es necesario añadir  
que los detalles de realización de la idea expuesta pueden -  
variar sin que por ello cambie la esencia de la invención --  
30 que es la que se desprende de los párrafos que anteceden y -

116360



1 lo que se reivindica en la siguiente

N O T A

En resumen: El Modelo de Utilidad que se solicita ha de recaer sobre las reivindicaciones siguientes:

5 1ª.- "BASE DE ANCLAJE PARA UTENSILIOS DE CUARTO - DE BAÑO", esencialmente caracterizada por estar constituida mediante un cuerpo, ventajosamente de proyección prismatica trapezoidal, el cual presenta en una de sus bases una cavidad total cerrada por uno de sus extremos y abierta complementa  
10 riamente por el opuesto, cuya cavidad se halla estrangulada por nervios interiores en oposición que nacen de los bordes de dicha base, estando esta ultima combinada con una plaqueta independiente que cuenta con orificios para paso de tornillos fijables al paramento, comprendiendo además un ala -  
15 transversal mediante la cual se dispone encajada por deslizamiento en la cavidad del cuerpo en función de base quedando las cabezas de dichos tornillos sustancialmente ocultas-entre ambos elementos.

20 2ª.- Se reivindica por ultimo como objeto sobre el que ha de recaer el Modelo de Utilidad que se solicita,- "BASE DE ANCLAJE PARA UTENSILIOS DE CUARTO DE BAÑO".

Todo tal y como queda descrito y reivindicado en la presente Memoria que consta de seis hojas escritas a má-

25

30

116360



1 quina por una sola cara y dibujos que se acompañan.

Madrid, 30 de Septiembre de 1.965

ALFONSO UNGRIA

P.P.

5

10

15

20

25

30

116360



figura 1ª



figura 2ª



ESCALA VARIABLE

Madrid, 30 de Septiembre de 1965

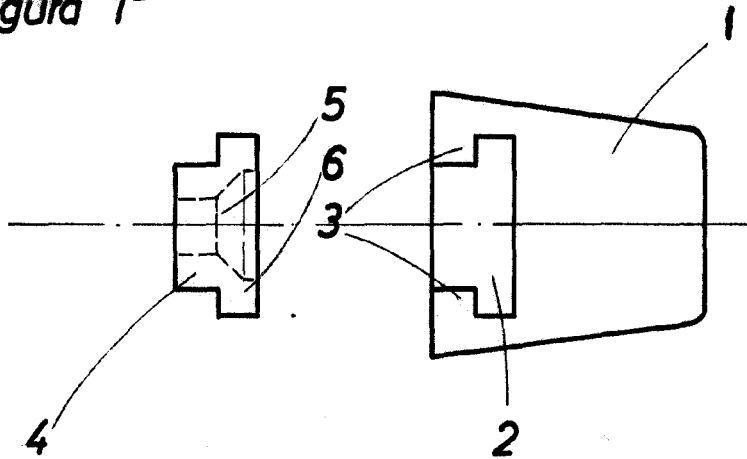
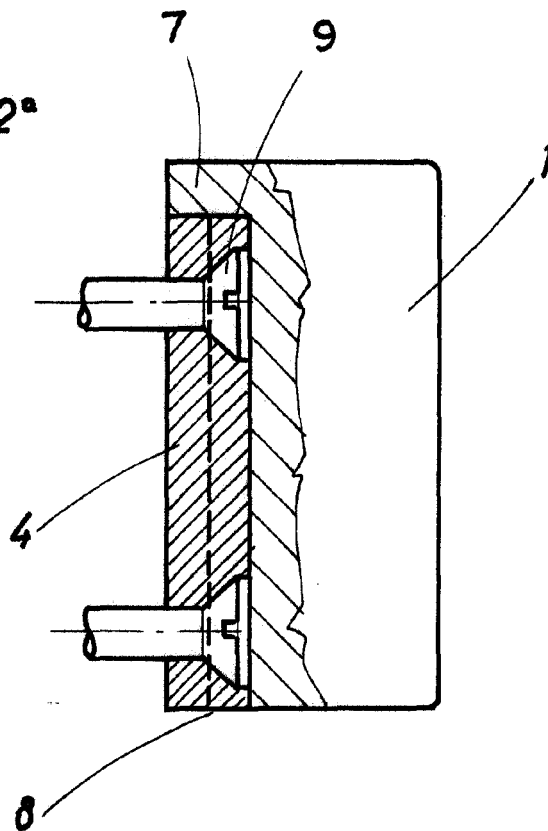
ALFONSO UNGRIA

P.P.