

116347

30 SEP.



MEMORIA DESCRIPTIVA

que se acompaña a la solicitud de

UN MODELO DE UTILIDAD

a favor de JULIAN VALCARCEL, S.A., de nacionalidad española, residente en ALBACETE, c/ Mayor núm. 19,

por

"PRENDA PERFECCIONADA".

=====

La presente descripción se refiere, como su enunciado indica, a una prenda de uso exterior, de uso indistinto para caballero o señora, perfeccionada en el aspecto de que dispone de un aditamento incorporado en el proceso de confección que permite la perfecta airea-

116347

30 SEP



ción de las zonas corporales de mayor transpiración.

La esencialidad del dispositivo que se adiciona en la prenda de que se trate, consiste en un elemento triangular de tejidos claros y por lo tanto gran porcentaje de huecos, realizado preferentemente en fibras de gran resistencia a sucesivos lavados e inatacable por los mismos productos eliminados en la transpiración, que queda incorporado en la prenda precisamente entre las piezas que forman los delanteros y la de espalda, con la particularidad de que en la última, se une de manera que la costura permanece recta, en tanto que en los delanteros se alcanza una triangulación que aumenta la superficie de transpiración, y siempre con la particularidad de que esta pieza adicionada queda oculta en los usos normales por las mismas mangas de la prenda.

Para la mejor comprensión de cuanto antecede, se acompaña una hoja de dibujos en los que se representa esquemáticamente el modelo, que a continuación, y con referencia a los mismos, se describe detalladamente.

En dichos dibujos:

La figura 1ª, es una vista posterior de una prenda de tipo camisero, en representación posterior y con las mangas despegadas para la apreciación de los elementos adicionados.

La figura 2ª, ilustra lateralmente a la misma prenda con eliminación convencional de las mangas para permitir la perfecta apreciación del aditamiento del perfeccionamiento.

116347

30 SEP.



35 Según queda representado en los dibujos, la
marca (1) se refiere precisamente a la pieza multipo-
rosa y sensiblemente triangular que queda incorporada
en la conjunción de las costuras de espalda (2), de -
lanteros (3) y mangas (4) de manera que en la parte -
40 posterior, la costura sigue la misma alineación que -
en una prenda normalizada, en tanto que el delantero
queda aliviado de parte de su superficie y precisamen-
te en la zona citada que coincide con la de mayor -
transpiración natural, proporcionando los beneficios
45 que quedan anteriormente indicados.

Descrita suficientemente la naturaleza y ob-
jeto del modelo, así como la manera en que el mismo -
puede ser llevado a la práctica, se hace constar que
en su realización podrán ser variables los materiales
50 formas y dimensiones, y en general, cualquier otro de-
talle accesorio o secundario, siempre que ello no al-
tere, cambie o modifique la esencialidad propuesta.

Los términos en que queda redactada esta me-
moria, son ciertos y fiel reflejo del objeto descrito,
55 debiéndose tomar con carácter amplio y nunca en forma
limitativa.

==.==.==.==

116347

30 SEP. 19



NOTA:
=====

El MODELO DE UTILIDAD que se solicita, deberá recaer precisamente sobre las particularidades características de las siguientes reivindicaciones:

60

1ª.- Prenda perfeccionada, de tipo camise-ro, c a r a c t e r i z a d a por comprender una -
pieza de material multiporoso y resistente a las ac -
ciones sucesivas de lavados e inatacable por los pro -
ductos propios de la transpiración humana, dispuesta
precisamente en la conjunción de las costuras de -
unión entre la pieza de espalda, delantero y manga ,
con la particularidad que quedar dispuesta de manera
que la pieza de espalda mantiene la alineación de su
trazado en tanto que en el delantero existe una fe -
nestración angulada que queda ocupada por la referi -
da pieza de aditamento y la cual en el uso normaliza -
do de la prenda que oculta por la propia manga, pro -
porcionando en cualquier caso una perfecta ventila -
ción que permite la eliminación de la transpiración
en dicha zona.

65

70

75

2ª.- "PRENDA PERFECCIONADA".

==.==.==.==

Todo según queda expuesto en la presente Me-

30 SEP. 1965



116347

moria, que consta de cinco hojas foliadas y mecano-
grafiadas por una sola cara, y una hoja de dibujos
que con la misma se acompaña.

MADRID, 30 de Septiembre de 1.965.

PASCUAL CIVANTO
P. P.

Firmado: Gregorio del Peso

116347

30 SEP.

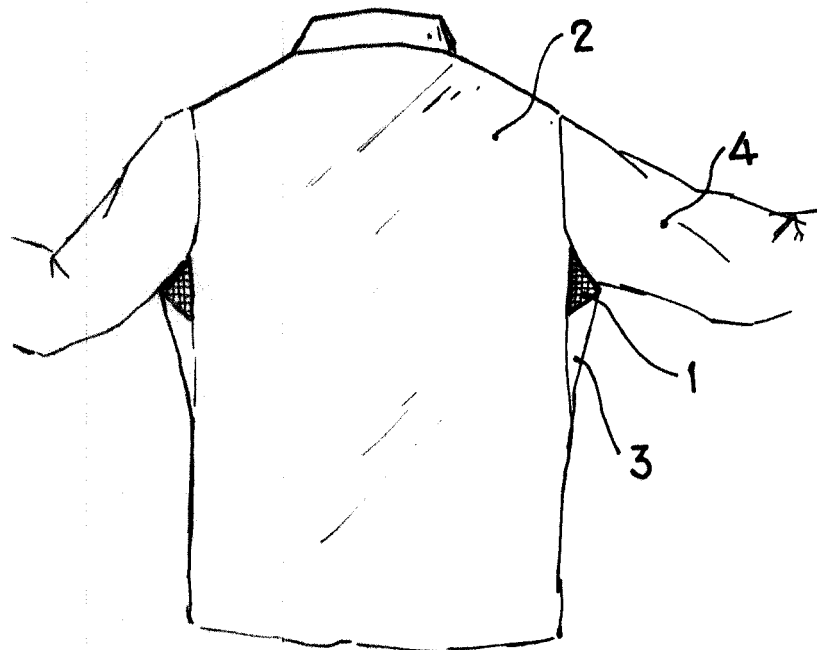

Fig. 1

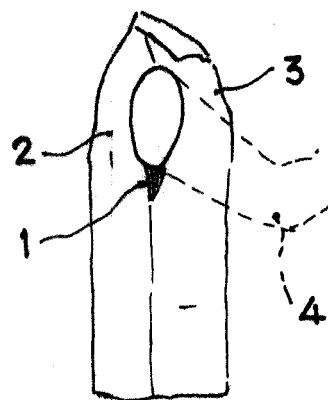

Fig. 2

Madrid, 30 de Septiembre de 1.965.

PASCUAL CIVANTO
P. P.

Firmado: Gregorio del Peso

Escala variable