

116201

116201



Memoria Descriptiva

Correspondiente a un Modelo de Utilidad que por un periodo de veinte años, para toda España se solicita a favor de la r.s.

COMERCIAL DEL PAPEL Y EL EMBALAJE S.A.

domiciliada en Pamplona, calle Bergamin nº 2. por

" CAJA PLEGABLE "

El objeto de la presente solicitud de modelo de utilidad se refiere a una caja plegable de forma romboidal, que se obtiene del plegado de dos planchas de cartón o materias análogas.

La principal característica de esta caja, como ya se detalla más adelante, se refiere a su formato trapezoidal que la hace especialmente indicada para algunos mercados.

Dicha caja se monta a partir de dos piezas similares, una de las cuales dá origen al cuerpo y la otra a la tapa de la caja, sobre las que se han realizado los cortes y hendidos necesarios para su plegado, representados en el dibujo que se acompaña, por líneas continuas y líneas de trazos respectivamente.



dos AB- BD- CD- AC- hasta formar un ángulo de 90º y por los hendidos  
AE- BF- DH- y GC- para formar las solapas que han de cerrarse al lado  
15 opuesto y formar un prisma trapezoidal. Para cerrar la caja debe ajus-  
tarse por deslizamiento un cuerpo en otro.-

Lo expuesto puede ser objeto de modificaciones de detalle siempre  
que las mismas no alteren de un modo esencial la naturaleza del Mode-  
lo de Utilidad.

20

N O T A

Descrito que queda el Modelo de Utilidad, se considera que su  
objeto debe de recaer sobre las siguientes

R E I V I N D I C A C I O N E S

Primera: CAJA PLEGABLE caracterizada por constituirla dos piezas si-  
25 milares, una de las cuales dá origen al cuerpo y otra a la tapa, forma-  
das por dos planchas de material adecuado sobre las que se han reali-  
zado los cortes y hendidos necesarios, para permitir que al doblar los  
hendidos interiores de esta plancha, se forme un ángulo de 90º y por  
los hendidos exteriores al doblarse, se formen unas solapas que se  
30 cierran al lado opuesto dando lugar a la formación de un prisma rom-  
boidal, efectuandose el cierre de la caja al ajustarse por deslizamien-  
to un cuerpo en otro.

Segunda: CAJA PLEGABLE.-

-----  
Tal y como queda descrito en la presente memoria que consta de  
dos hojas mecanografiadas por una sola cara y plano que se acompaña.

Madrid a 23 SEP 1965

JUAN DEL VALLE

*J. Del Valle*

116201

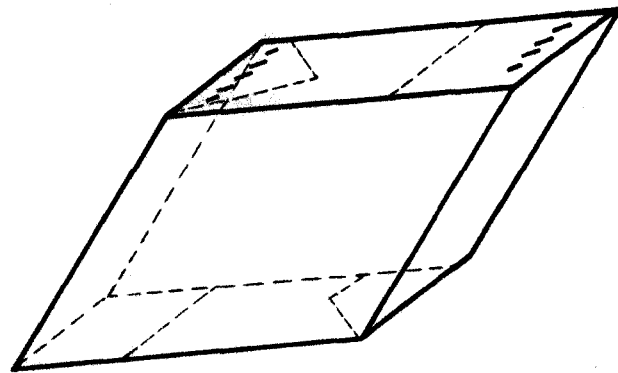
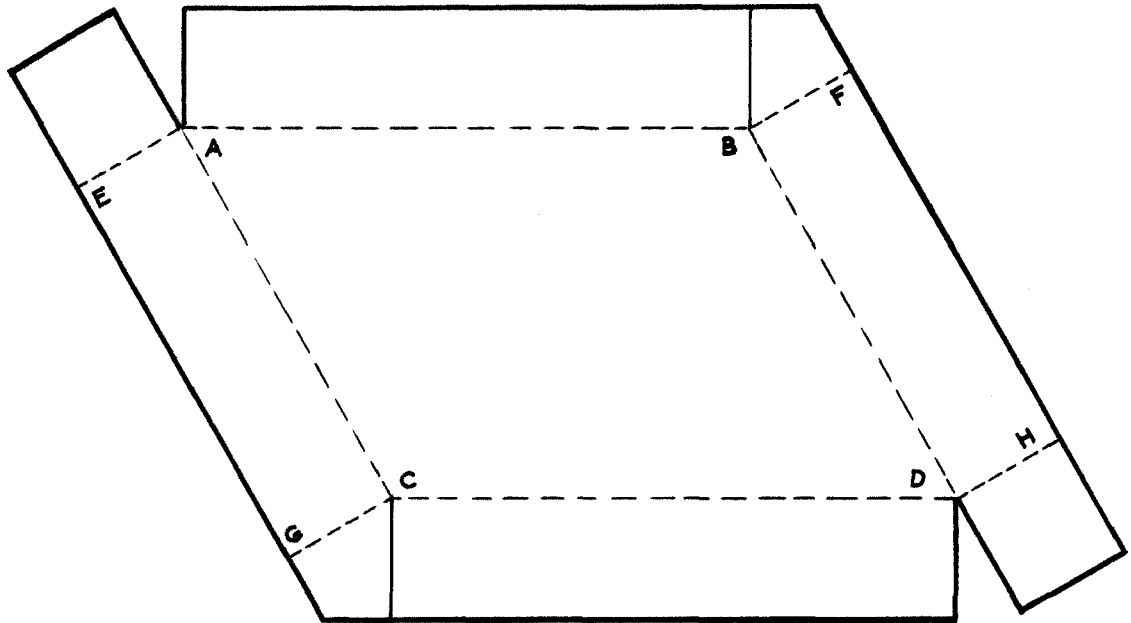

Escala Variable

Madrid a 23 SEP 1965

JUAN P. GIL  
S.A.