

116086

MEMORIA DESCRIPTIVA

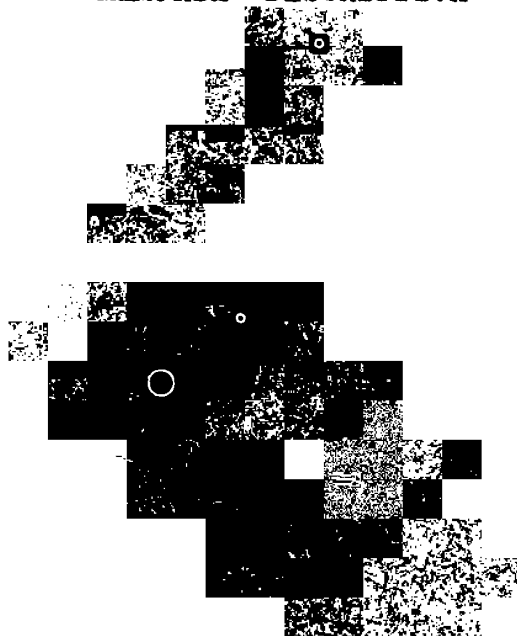

D. Francisco SANGRÁ ABELLA.- BARCELONA.



PATENTE DE INVENCION

por 20 años

para "Un procedimiento para la construcción de lavabos"-----
a favor de D. Francisco SANGRÁ ABELLA, de nacionalidad española, domiciliado en BARCELONA, Carretera de Port, nº 35.

MEMORIA DESCRIPTIVA

La presente memoria descriptiva se refiere a una patente de invención destinada a garantizar la propiedad y la explotación exclusiva de un procedimiento para la construcción de lavabos de cerámica, es decir de porcelana, gres,
5 loza o de otro material análogo, y está caracterizado dicho procedimiento por la disposición del conducto de mezcla del agua caliente y del agua fría para llevarla hacia el grifo o vertedero central, y de sus partes y órganos complementarios, así como del tubo del rebosadero.

10 El referido conducto está producido en el seno del material que forma la masa del recipiente del lavabo, hacia la parte del frontal posterior del mismo, y comunica con



el vertedero, disponiéndose en la parte media de dicho frontal un paso tubular para el de la espiga de gobierno de la apertura y cierre de la válvula de desagüe, y estando producido el conducto del rebosadero también en la masa corpórea
5 del recipiente.

Para mejor demostración, en los dibujos adjuntos se representa un caso de ejecución de un lavabo construido con arreglo al procedimiento objeto de la patente de invención de que se trata, solamente en la parte necesaria
10 para la comprensión de la esencialidad de la invención.

La figura 1 es una vista parcial del frontal posterior de un lavabo, en sección vertical de frente, y la figura 2 es una sección por un plano perpendicular al de la sección de la figura 1, que pasa por la línea a-b de la
15 referida figura.

En la masa de dicho frontal, indicado por 1, está practicado un conducto 2 que tiene en sus extremidades unos receptáculos 3 y 4 para la adaptación de las llaves de paso para el respectivo del agua caliente y del agua fría. El
20 conducto 2 comunica con el vertedero 5 central del lavabo, que también forma parte integral de la masa del recipiente.

En 6 se halla dispuesto un paso tubular para el de la espiga de gobierno de la apertura y cierre de la válvula 7 de desagüe, representándose su empuñadura en 8. Este paso
25 tubular 6 atraviesa el conducto 2.

En 9 está practicado el tubo del rebosadero, también dispuesto en la masa corpórea del lavabo, estando el ori-



ficio de dicho rebosadero en 10.

La forma de los lavabos contruídos por el procedimiento objeto de la patente de referencia puede ser muy variable, teniendo dichos lavabos la ventaja de que ahorran la ins-
5 talación de gran parte de los tubos de conducción de agua, de modo que son de grandes condiciones higiénicas por su sencillez y por la eliminación de regiones donde pueda depositarse la suciedad.

N O T A

Por la patente de invención a que se refiere la pre-
10 sente memoria descriptiva, se REIVINDICA:

1.- La propiedad y la explotación exclusiva de un procedimiento para la construcción de lavabos, cuya esencialidad se caracteriza por el hecho de que el conducto donde se realiza la mezcla del agua caliente y del agua fría, para
15 llevarla hacia el vertedero central, está producido en el seno de la masa del lavabo, en la parte de su frontal posterior, lo propio que el conducto para el agua del rebosadero.

2.- La propiedad y la explotación exclusiva de la dis-
20 posición, en la misma masa del frontal posterior de un paso tubular para el de la espiga de maniobra de la válvula de desagüe.

3.- La propiedad y la explotación exclusiva del objeto de la patente cuya esencialidad se ha definido en las rei-
25 vindicaciones anteriores, sean cuales fueren las circuns-



- 4 -

tancias que concurren con dicha esencialidad y siendo el referido objeto:

"Un procedimiento para la construcción de lavabos".

Consta la presente memoria de cuatro hojas foliadas, escritas por una sola cara.

Barcelona, 6 de Diciembre de 1929.

P. p. de D. Francisco SANGRÁ ABELLA,

J. BONET DEL RIO

P. P.

115.885



FIG.1

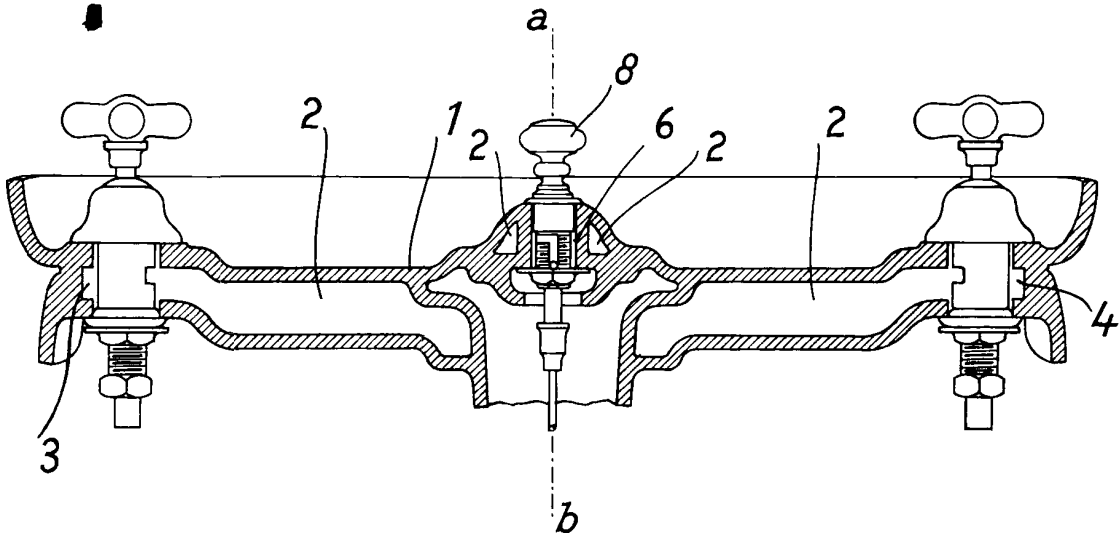
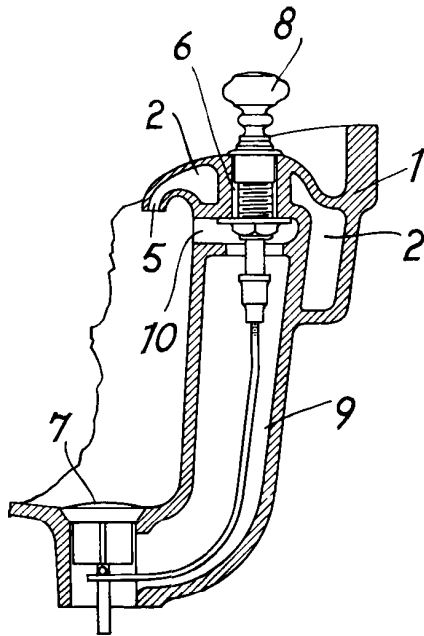

FIG.2



ESCALA VARIABLE

Barcelona 6 de Diciembre de 1927

J. BONET DEL RIO

P.P. *Quanspassana*