



115102

MODELO  
DE  
UTILIDAD

a favor de Don Carlos TACHÉ MITJANS, nacionalidad española, residente en Barcelona, calle Paja, 27, 3<sup>a</sup> 2<sup>a</sup>, por -  
"PRENDA ESTIVAL".

- . -

MEMORIA DESCRIPTIVA

La presente invención se refiere a una prenda -  
estival, la cual resulta especialmente adecuada para sa -  
lida de baño, en substitución del clásico albornoz y otras  
prendas similares, así como para uso como prenda ligera de  
5. vestir por casa en épocas veraniegas, para camping, playa,  
etc.

En todos los casos citados, y especialmente pa -  
ra salida de baño, se utilizan en la actualidad prendas -  
más o menos estudiadas que, por lo general resultan incó -  
10. modas y poco prácticas, a la par que afean considerablemen

115102



te a la silueta de la persona que las lleva puestas, resultando poco elegantes.

5. La prenda objeto de la invención, por el contrario, aparte de ser sumamente ligera, realiza la silueta de la persona usuaria y resulta elegante y práctica, condiciones que la hacen inmejorable para sus aplicaciones específicas antes reseñadas.

10. Dicha prenda consiste esencialmente en un conjunto monopieza, preferentemente de tejido de rizo u otro absorbente que cubre el cuerpo y va dotado de aberturas interiores a modo de camales y una abertura anterior central desde el cuello hasta la zona del abdomen, cuya abertura va provista de medios de cierre ajustable, tal como un cierre de corredera o similar, completándose eventualmente la prenda en cuestión con un ceñidor a la cintura.

15. Para la mejor comprensión de cuanto queda expuesto, se acompaña un dibujo en el que, esquemáticamente y tan sólo a título de ejemplo, se representa un caso práctico de realización de una prenda de las características indicadas.

20. En dicho dibujo, la figura 1 es una vista anterior de la prenda; y la figura 2 representa la silueta de una persona vestida con dicha prenda.

25. Puede apreciarse que la prenda se compone de un conjunto monopieza -A-, que cubre el cuerpo y va dotado de aberturas inferiores -B- a modo de camales y una abertura anterior central dotado de cierre de corredera -C-, que alcanza desde el cuello -D- hasta la zona del abdomen.

115102

10 JUN



La prenda se completa eventualmente con un ceñidor -E-, a modo de cinturón, que permitirá ajustarla al cuerpo en la zona de la cintura, así como con bolsillos -F- que hagan más prácticas su uso.

5. Aún cuando en el diseño se ha representado la prenda con cuello redondeado -D- y manga corta, se comprende que no se alterará en absoluto la invención si se prevé otro tipo de cuello (camisero, con solapa, etc.) y con una manga tres cuartos, larga, o incluso sin ella.
10. Es evidente que una prenda de las características indicadas resulta sumamente ligera y cómoda en su uso, ya que si se prevé, por ejemplo, en tejido de rizo, suple con ventaja al clásico albornoz en la salida del baño, resultante a la par mucho más estética que el mismo.
15. Esta misma cualidad estética es la que permite incluso el uso de la prenda como vestido ligero para estar por casa en época estival y zona preferentemente de campo o playa, sin menoscabar el decoro de la persona que la lleve y realizando su silueta y prestancia.
20. Se comprende que serán independientes del objeto de la invención la clase de tejidos utilizados, dimensiones de la prenda, detalles particulares de confección de la misma, tal como mangas, cuellos, camales y patronaje de la misma, y, en general, todos cuantos detalles accesorios puedan presentarse, siempre que no aparten al conjunto de su esencialidad.
- 25.

10 JUL 1965



115102

NOTA

Se reivindica como objeto del presente modelo -  
de utilidad:

3. Prenda estival, que consiste esencialmente -  
en un conjunto monopieza de tejido absorbente que cubre  
el cuerpo y va dotada de aberturas inferiores a modo de  
canales y una abertura central anterior que se extiende  
desde el cuello hasta la zona del abdomen, cuya abertura  
queda provista de medios de cierre ajustable, completán -  
dose la prenda con un ceñidor a la cintura.

10.

2. Prenda estival.

La presente memoria descriptiva consta de cuatro  
hojas foliadas escritas a máquina por una sola cara.

Barcelona, 10 de julio de 1965.

Carlos TACHÉ MÉRJANS

P.S.

E. PONTI

P.P.

Fig. 1

115102

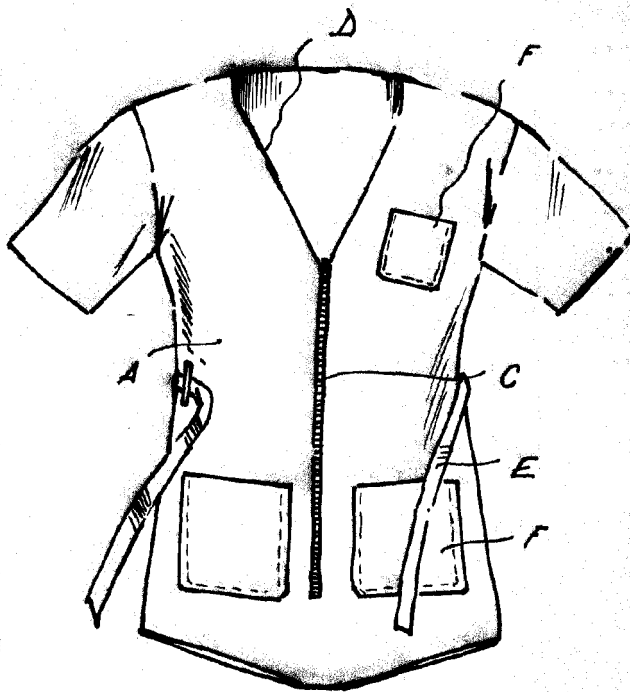
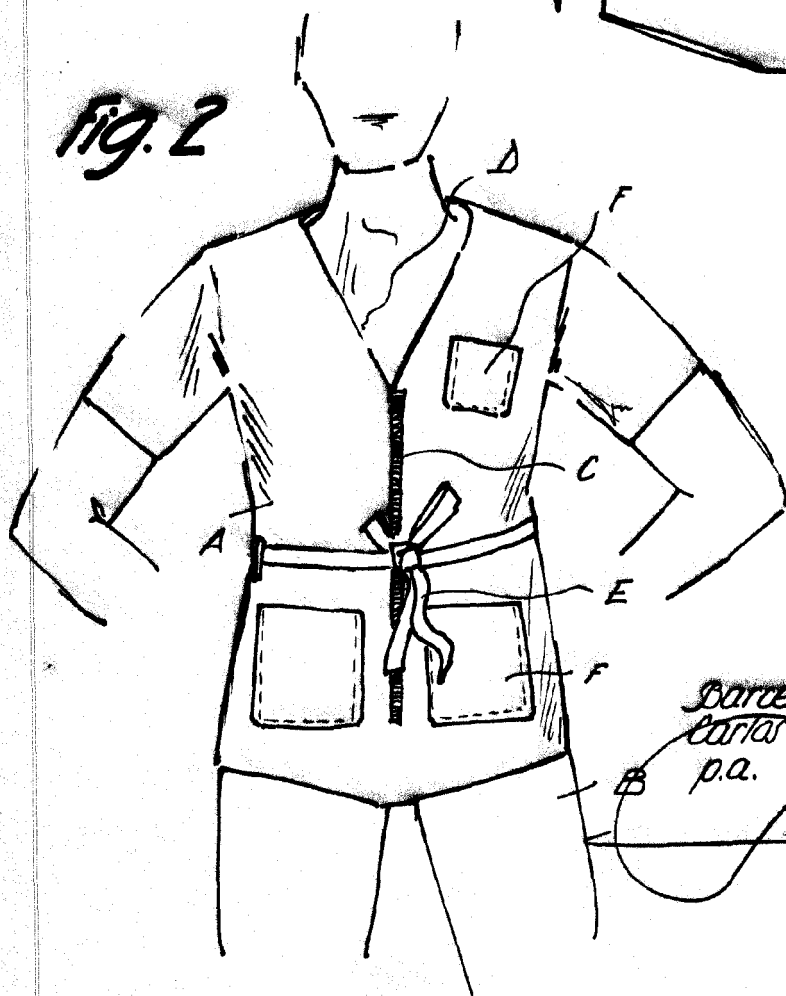

Fig. 2



Barcelona, 10 Julio 1965  
Carlos Taché Mitjans  
p.a.

17102

17102