



114653

M O D E L O
D E
U T I L I D A D

por "UNA CAJA ARMABLE PERFECCIONADA", a favor de DON FRANCISCO FLOR AMIGO, de nacionalidad española, domiciliado en BARCELONA, Avda. de José Antonio, núm. 720 bis. 5^{da}.

= . =

MEMORIA DESCRIPTIVA

El presente modelo de utilidad se refiere a una caja armable perfeccionada.

- Más concretamente, en la invención se ha previsto una caja armable para frutos y similares, constituida por material ligero y resistente, a base de láminas troqueladas de cartón,
5. que forman el cuerpo general de la caja y tapa de la misma, presentando incluidos esta caja dos marcos de cabecera, que estabilizan al conjunto obtenido, proporcionándole una gran rigidez a la deformación y no aumentando el peso debido a la
10. pequeña sección del marco.

1 14653



En los laterales de la caja o bien en el lugar más conveniente, se pueden practicar orificios de aireación, para ventilación del producto envasado.

5. Con el fin de facilitar la explicación se acompaña a la presente memoria descriptiva de dos láminas de dibujos en la que se han representado un caso realización que se cita a título de ejemplo.

En los dibujos:

10. La figura 1, representa en vista en planta los elementos desarrollados integrantes de la caja.

La figura 2, muestra en perspectiva a la caja armada, y por separado el refuerzo interno de la misma.

15. Haciendo referencia a las figuras, se aprecia en su realización una caja constituida a partir de una lámina troquelada de cartón 1, que presenta líneas de hendido transversales 2, que definen las bases superior e inferior, 3 y 4, el frontis 5, y el lateral posterior 6.

La tapa 3, presenta pestañas marginales 7 de refuerzo, y 8 de cierre.

20. El lateral posterior 6, la base 4, y el frontis 5, presentan a su vez pestañas marginales 9, divididas, longitudinalmente por líneas de hendido 10, cuyas líneas permiten a las citadas pestañas 9 abarcar los lados 11 y base 12, de unos marcos de refuerzo 13, quedando el conjunto establemente armado.

25.

Este conjunto queda completado por las láminas internas de cabecera.

30. El modelo, dentro de su esencialidad, puede ser llevado a la práctica en otras formas de realización que difieran en detalle de la indicada a título de ejemplo en la

1 1 4 6 5 3



descripción. Podrá, pues, construirse en cualquier forma y tamaño, con los materiales más adecuados, por quedar todo élllo comprendido en el espíritu de las reivindicaciones.

= . =

114653



N O T A

Descrito el objeto de la presente invención, se declaran nuevas y de propia invención las siguientes reivindicaciones.

5. 1. Una caja armable perfeccionada, caracterizada esencialmente por el hecho de estar constituida a partir de una lámina troquelada rectangular, dotada de líneas transversales de hendido que definen cuatro zonas rectangulares apaisadas correspondientes a la tapa, fondo, y laterales frontal y posterior, presentando estas zonas pestañas marginales de refuerzo, de las cuales las del fondo y laterales anterior y posterior, presentan líneas de hendido longitudinales que permiten a dichas pestañas abarcar la sección de los laterales y base de unos marcos rígidos de refuerzo de las cabeceras de la caja, quedando el hueco de estos marcos lleno por sendas láminas internas de cabecera.

15. 2. Una caja armable perfeccionada.
Según se describe y reivindica en la presente memoria descriptiva que consta de cuatro páginas, foliadas y escritas a máquina por una sola de sus caras, acompañadas de dos láminas de dibujos.

20. Madrid, a -1 JUL. 1965

FRANCISCO FLOR AMIGO

JAIME ISERN

p. s. p. p.

25.

114653

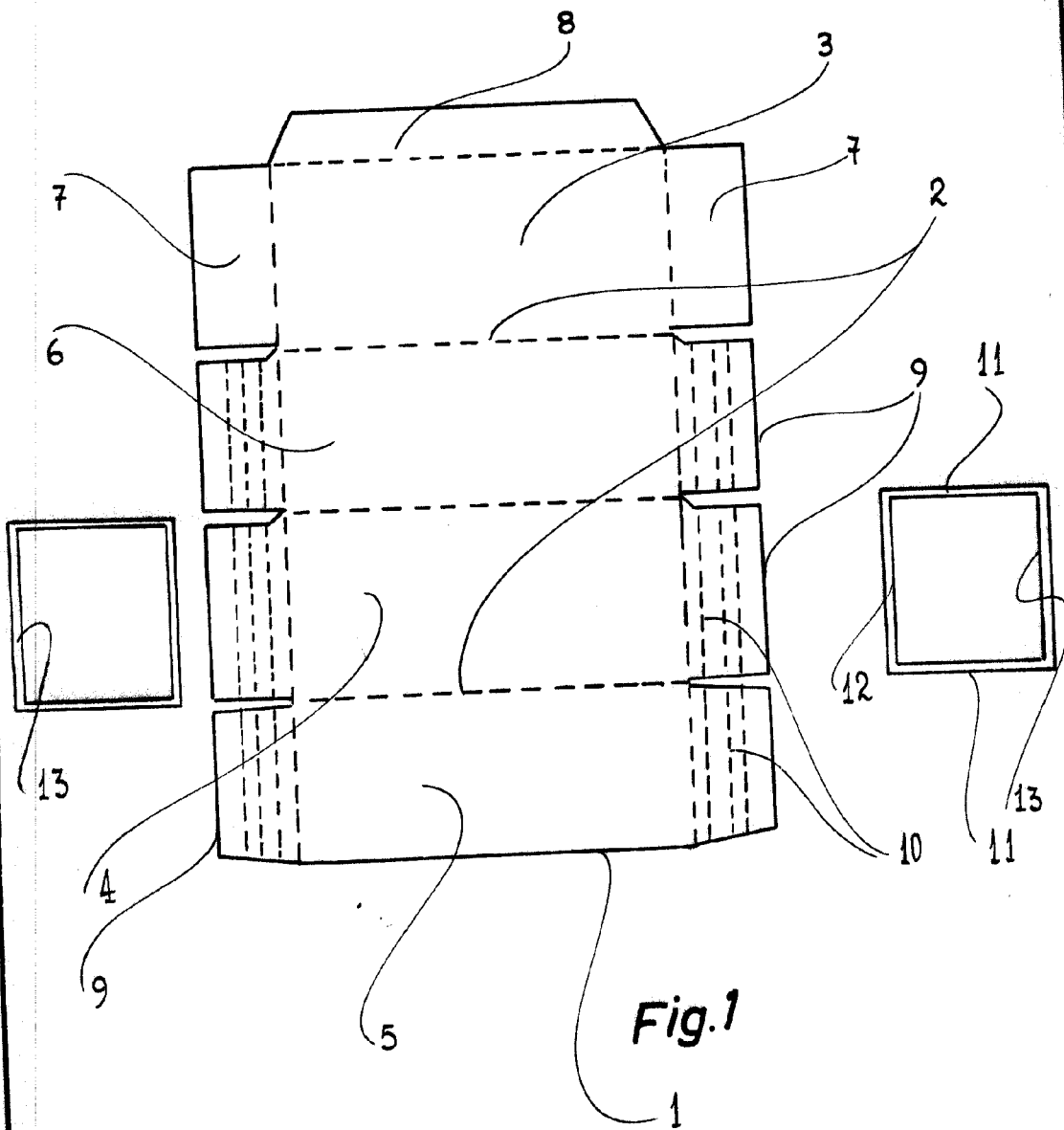

Fig. 1

Madrid, -1 JUL 1965
Jaime Ibern

114653

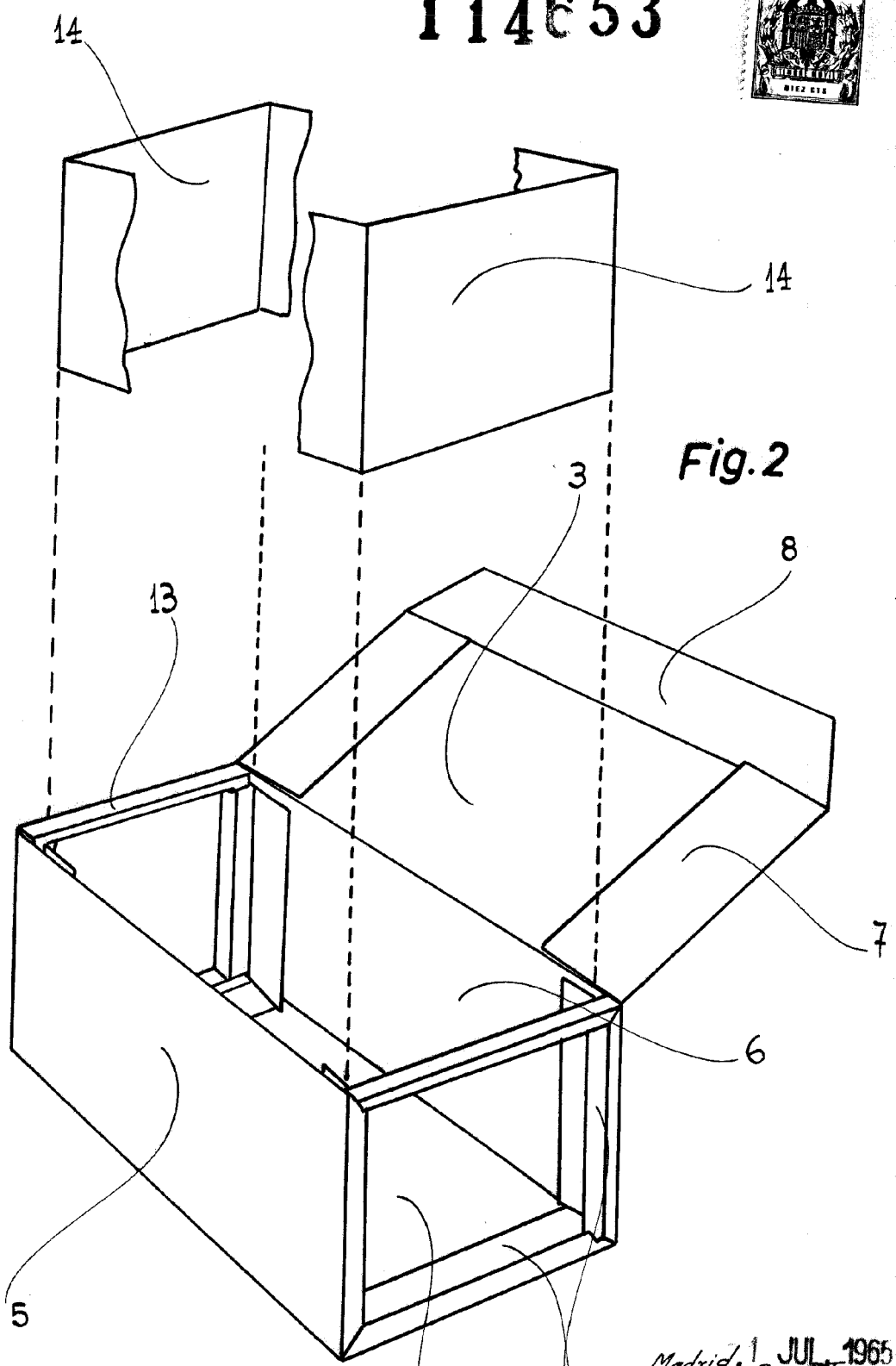

Fig. 2

Madrid, 1 JUL 1965
Jaime Isern
[Signature]