

113569

14



113569

- 1 -

MEMORIA DESCRIPTIVA

que se acompaña

a la solicitud de

registro de un MODELO DE UTILIDAD por veinte años en España, a favor del DR. DON RAMON Y DON NORBERTO NAVARRO BOTELLA, residentes en ELDA (Alicante), General Jordana, 7, de nacionalidad española

por:

" UN PISO ANATOMICO PARA CALZADOS "



5

La invencion a que se refiere la presente memoria, constituye una novedad industrial con características y ventajas que la hacen merecedora del privilegio de explotación exclusiva que por ella se solicita, de acuerdo con las prescripciones del Estatuto vigente sobre Propiedad Industrial de 26 de Julio de 1.929, texto refundido, publicado el 30 de Abril de 1.930.

10

El presente registro de Modelo de Utilidad, concierne como su enunciado indica a un piso anatomico para calzados, de acuerdo con la descripción detallada que del mismo se realiza, debiendo interpretarse siempre este concepto en su más amplio sentido y nunca en limitativo.

15

Este resultado industrial mejora notablemente todo cuanto sobre el particular se conoce y utiliza actualmente, tanto por su sencillez constructiva, como de aplicación, resistencia, indeformabilidad, estética y economía.

20

Para la debida comprensión de este objeto, se adjunta a la presente memoria descriptiva una hoja de planos en la que a título de ejemplo se representan todas y cada una de las partes que lo forman y relación que guardan entre si.

25

En la citada hoja de dibujos queda representado:

FIGURA PRIMERA.- La misma muestra una vista en perspectiva inferior del piso cuyo registro se preconiza.

FIGURA SEGUNDA.- Es una vista longitudinal del mismo.

En estas figuras y con el mismo valor en ambas, se aprecian las siguientes referencias:

1.- Piso propiamente dicho, que con el tacon forma un solo conjunto estructural de imposible separación.

30

Este piso es de dimensiones apropiadas según los casos de aplicación práctica, ajustado anatómicamente y construido



en cualquier clase de material apropiado, con especial preferencia elastomeros.

35

2.- Tacon citado, que como queda indicado forma un solo conjunto con el piso, constituido en la fase de fusion y moldeo de los materiales termofraguantes con los cuales ha sido el conjunto fabricado.

Este tacon, preferentemente es del tipo bajo.

Tanto el piso como el tacon, presentan en su plano inferior un especial dibujo de efecto antideslizante.

40

3.- Rebaje oblicuo en la parte posterior del tacon -2- y que facilita un aumento de la flexion del conjunto y un mayor efecto de amortiguacion, lo que determina una mayor comodidad, habida cuenta que esta disposicion se ajusta anatomicamente a las articulaciones oseas del propio pie.

45

4.- Resaltes circulares dispuestos triangularmente en la zona posterior del tacon -2- y que representan un punto de apoyo efectivo, en los casos que el pie se apoye sobre el rebaje -3- del citado tacon.

50

5.- Vaciados previstos en la parte superior del tacon, y que establecen una mayor amortiguacion del talon, una reduccion notable de peso y un evidente ahorro de materiales.

55

Hecha la descripción precedente, es preciso añadir que los detalles de realización de la idea expuesta, pueden variar, sin que por ello cambie la esencia de la invencion que es la que se desprende de los párrafos que anteceden y se reivindica en la siguiente

N O T A

En resumen: El Modelo de Utilidad que se solicita, recaerá sobre las reivindicaciones siguientes:

60

1º.- UN PISO ANATOMICO PARA CALZADOS, caracterizado esen-



65

cialmente porque con el propio tacon forma un conjunto de im-
sible separacion, presentando dicho tacon un rebaje oblicuo
en su parte posterior, que crea un maximo efecto de amorti-
guacion al determinarse una mayor flexion, existiendo en el
referido rebaje, unos resaltes que constituyen zonas directas
de apoyo, protegiendo de la friccion necesaria al material.

2º.- "UN PISO ANATOMICO PARA CALZADOS".

70

Todo ello tal y como se describe en la presente memoria,
que consta de cuatro páginas escritas a máquina y dibujos que
se acompañan.

Madrid, 14 de Mayo de 1.965

JOSE LAHIDALGA,



Fig. 1

Fig. 2

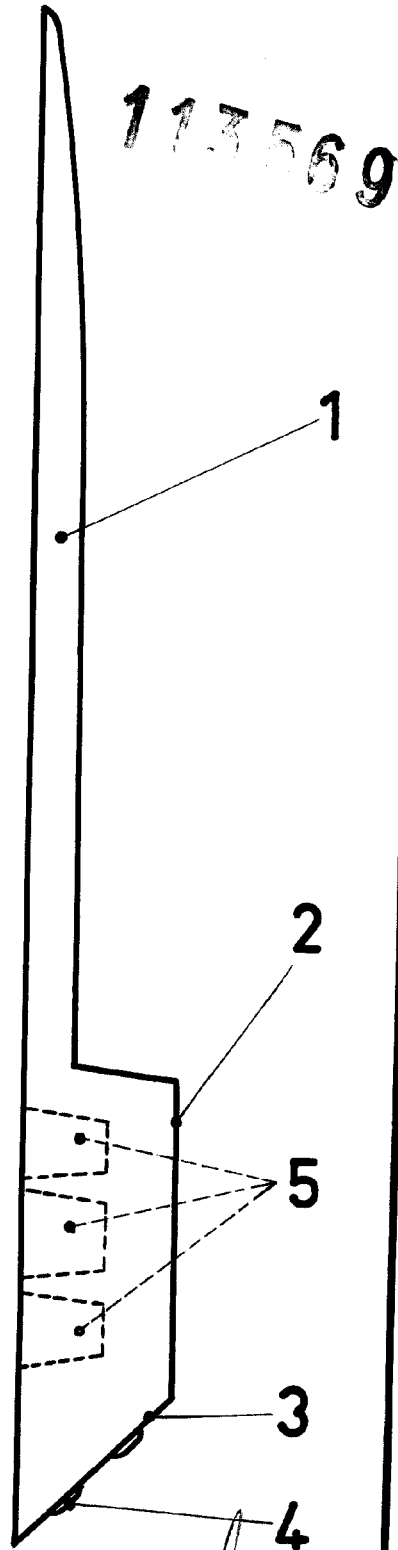
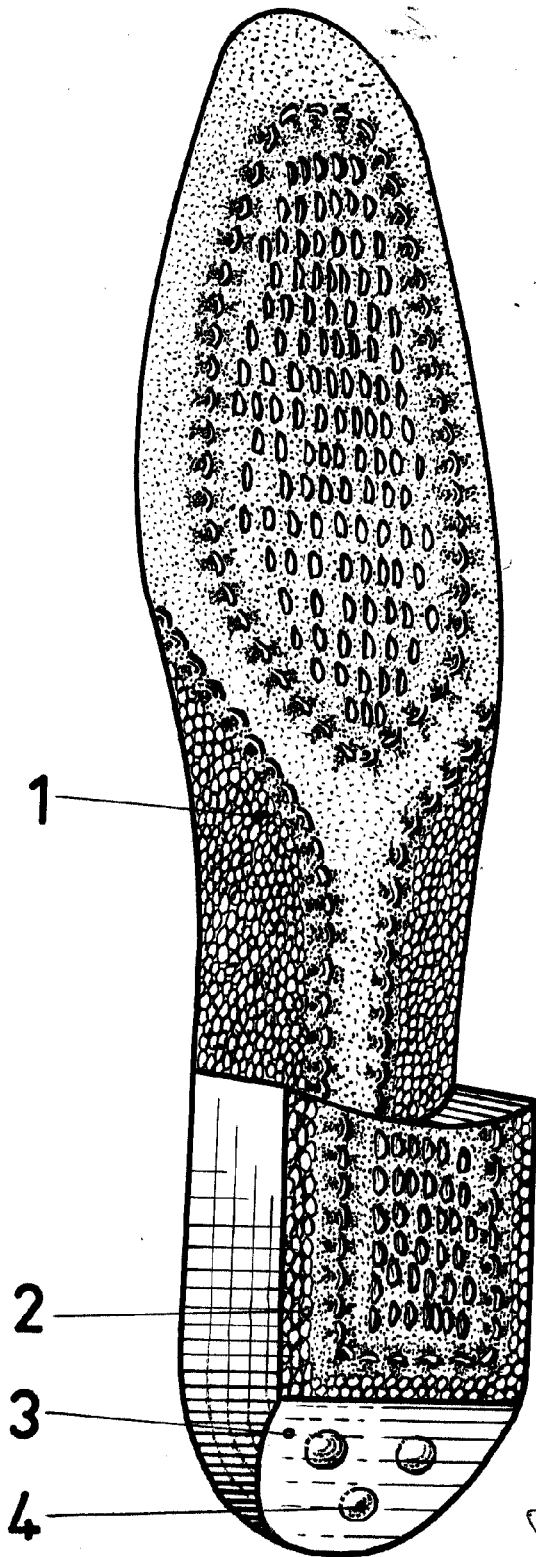

113569

Madrid, 14 de Mayo de 1965
JOSE LAFITALLGA

ESCALA VARIABLE