



113064

MEMORIA DESCRIPTIVA

que se acompaña a la solicitud de

UN MODELO DE UTILIDAD

a favor de Doña Francisca de Paula GONZALEZ Lorente, de nacionalidad española, residente en BARCELONA, c/ Princesa, 20

por

"TOALLA-ALBORNOZ DE USO PLAYERO".-

.....

La presente descripción se refiere a una prenda de doble uso que comprende la utilidad de una toalla de baño, o sábana de playa a la vez que de un albornoz adecuado para la salida de baño o caseta.

113064

23



siste en un elemento sencillo, dotado centralmente de un cierre rápido que permite la instantánea adaptación para un segundo uso distinto del primero. Es decir, que si bien es su primer objeto servir a modo de albornoz de playa, estético y elegante a la par, alcanza un segundo uso al cerrarse su cuello y convertirse en sábana de baño, para extender sobre la arena de la playa y sobre la misma tomar baños de sol, sin perjuicio de abrir de nuevo su cuello y vestirla de nuevo para retornar al cuarto de aseo, y vestirse de calle.

Para toda mujer resulta incómodo llevar puesto un albornoz al salir de la caseta de vestir para la playa y, al mismo tiempo llevar, también, una toalla para tenderla y tomar baños de sol; ésta suele ser una de las razones por las que es de uso corriente al salir a la playa con solo el traje de baño. Si quiere calificarse el hecho de salir a la playa con el solo traje de baño como acto de cierta ligereza y atentativo de las buenas costumbres morales, han de tenerse en cuenta paralelamente dos causas que contribuyen al hecho, a saber: 1ª.- Que no son ciertamente armónicos con la estética actual los corrientes albornoces que se usan de ordinario, ni prácticos siquiera; 2ª.- Que resultan muy costosos y, de otra parte, exigen llevar una toalla para extenderla sobre la arena para tomar baños de sol o poder cercarse también.

Para la mejor comprensión de cuanto antecede, se acompaña una hoja de dibujos en los que se representa esquemáticamente el modelo que a continuación y con referencia a los mismos, se describe detalladamente.

En dichos dibujos:

La figura 1ª, es una planta del desarrollo de la prenda.

La figura 2ª, ilustra una posición de utilización de la toalla-albornoz perfeccionada.

1150643



Según queda representado en los dibujos, la toalla  
diferencia netamente una zona pectoral (1) y otra posterior  
40 (2) destinadas a superponerse para la utilización como albor-  
noz, habiéndose previsto en la línea de plegado, una abertura  
alargada transversal (3), y en alternativa no sustancial, en  
disposición longitudinal, según (3') susceptibles en todo ca-  
so de comportar un cierre rápido que permite mantener la con-  
45 tinuidad de la prenda para el empleo en toalla o sábana de  
baño, o la apertura, para el paso de la cabeza, en el empleo  
como albornoz, para cuyo caso dispone de unos bolsillos com-  
plementarios (4) que contribuyen al efecto ornamental propor-  
cionado por los flecos (5) previstos en las extremidades.

50 El efecto funcional en el empleo como albornoz, se  
complementa con un cordón (6) para el ceñido de la cintura y  
mantenimiento de los faldones anterior y posterior, y que en  
caso necesario se mantiene por paso a través de unas presillas  
convenientemente dispuestas.

55 Descrita suficientemente la naturaleza y objeto del  
modelo, así como la manera en que el mismo puede ser llevado  
a la práctica, se hace constar que en su realización podrán  
ser variables los materiales, formas y dimensiones, y en ge-  
neral, cualquier otro detalle accesorio o secundario, siempre  
60 que ello no altere, cambie o modifique la esencialidad pro-  
puesta.

Los términos en que queda redactada esta memoria,  
son ciertos y fiel reflejo del objeto propuesto, debiéndose  
tomar con carácter amplio y nunca en formá limitativa.



N O T A :

113064

65 EL MODELO DE UTILIDAD que se solicita, deberá recaer precisamente sobre las particularidades características de las siguientes reivindicaciones:

70 1ª.- Toalla-albornoz de uso playero, caracterizada por comprender una pieza de tejido adecuado y sensiblemente alargada susceptible de ser plegada por la línea media transversal determinando dos faldones diferenciados en pectoral y dorsal, en el apoyo del conjunto sobre los hombros de la persona usuaria cuya cabeza pasa a través de una abertura alargada practicada precisamente en la zona media de la prenda, y con la particularidad de que esta abertura dispone de medios de cierre rápido susceptibles de mantener la continuidad superficial.

80 2ª.- Toalla-albornoz de uso playero, según la reivindicación anterior, caracterizada porque el faldón frontal dispone inferiormente de unos bolsillos laterales que complementan la utilidad de uso a la vez que incrementan el efecto estético de unos remates de flecos en los bordes correspondientes a los laterales menores del desarrollo, habiéndose previsto la adición de un cordón para ceñido de la zona correspondiente a la cintura de la persona portadora.

85 3ª.- "TOALLA-ALBORNOZ DE USO PLAYERO".

==.==.==.==

Todo según queda expuesto en la presente memoria,

113064

23



que consta de cinco hojas foliadas y mecanografiadas por una sola cara, y una hoja de dibujos que con la misma se acompaña.

MADRID, 23 de Abril de 1.965.

P. A.

*Modesto Botas*

*Jaurer*

113064



35

FIG. 1

2

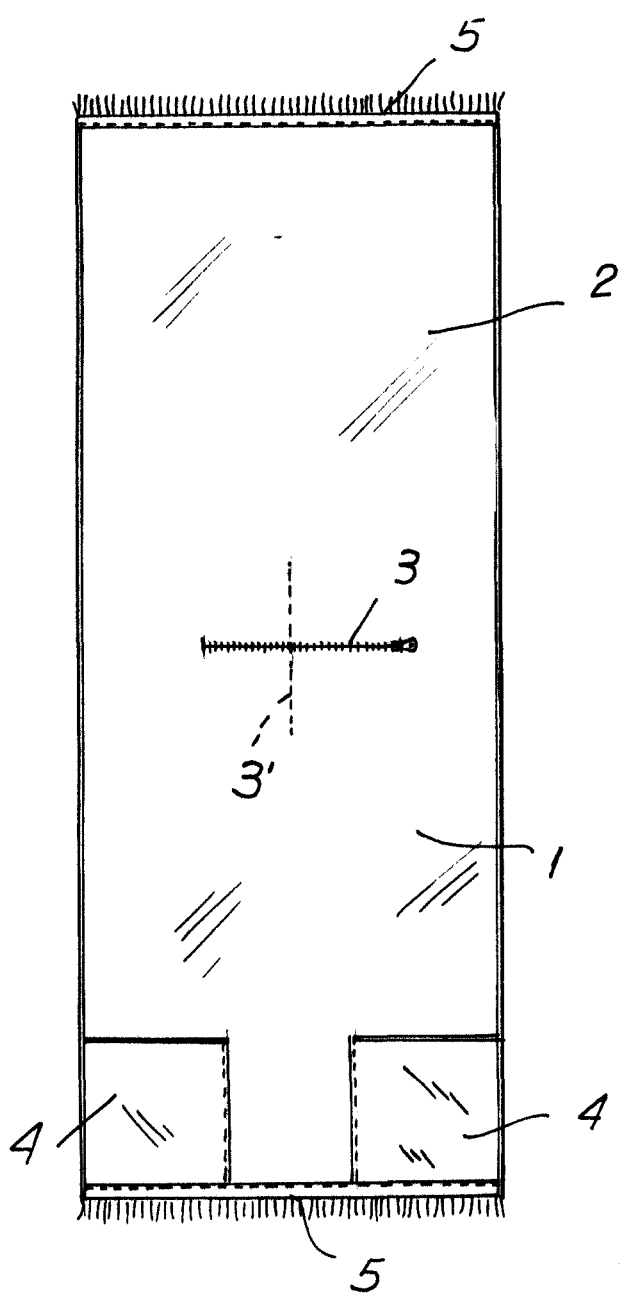
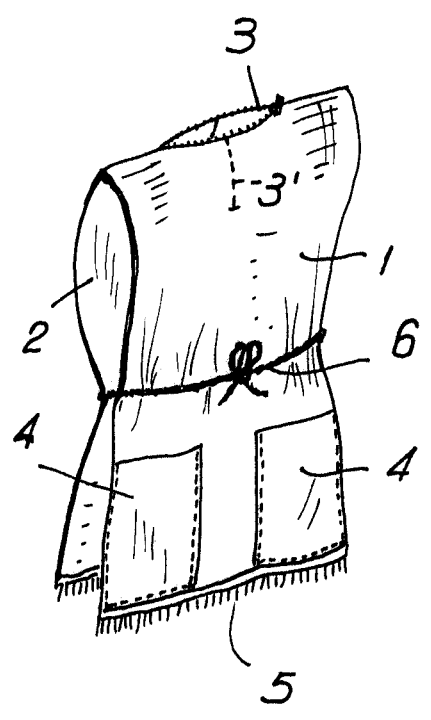

FIG. 2.



Madrid. 23 ABR. 1965

Modesto Polo

*Paula Gonzalez Lorente*

ESCALA VARIABLE.