

112429



112429

MEMORIA DESCRIPTIVA

correspondiente a la solicitud de concesión de un...

MODELO DE UTILIDAD

SOLICITANTE: DDN NICOLAS GUERRICO ECHEVARRIA

RESIDENCIA: LEGAZPIA (GUIPUZCOA)

ENUNCIADO: "PINZA CON RESORTE INTERIOR".

Prioridad: Patente n.º del

MP/



1 La invención a que se refiere la presente Memoria, consti-
tuye una novedad industrial con características y ventajas que la ha-
cen merecedora del privilegio de explotación exclusiva que por ella
se solicita, de acuerdo con las prescripciones del vigente Estatuto
5 de la Propiedad Industrial de fecha 26 de Julio de 1.929, texto refun-
dido publicado el 30 de Abril de 1.930.

Esta invención, se contrae, como su enunciado indica, a
una pinza con resorte interior, que modifica y perfecciona notablen-
te los diversos tipos de pinzas con muelle metálico exterior, actual-
10 mente existentes en el mercado.

En el plano que se adjunta, se representan detalladamen-
te, los diversos aspectos esenciales de la invención, cuyo registro
se solicita.

En la figura 1, se representa cuatro vistas de la pinza.
15 En la sección A-A, se aprecia un moyú saliente (4), que se ajusta en
el entrante (5); siendo las dos unidades exactamente iguales.

La reseña numérica (6), señala un hueco para alojamiento
del resorte, que puede apreciarse perfectamente en la figura secciona-
da nº 3.

20 En la mencionada figura (3), puede apreciarse que el re-
sorte A lleva un punto, estilo gatillo, para asegurar su sujeción y
evitar que se salga.

En la figura (2), se representa una vista general de la
pinza, en donde se observan estriados en la zona de aprieto (C) y en
25 los exteriores de las aletas (B); consiguiendose un mejor manejo, al
presionar con los dedos y evitando tambien el deslizamiento de los
objetos asidos.

En la figura (4), se detalla la sección A-A, descrita en
la figura (2); y en la figura (5), se aprecia el resorte en vistas
30 frontal y lateral.

112429



1 Como se deduce de la descripción precedente, la novedad
esencial reside en la eliminación del muelle metálico exterior, ha-
bitual en los diversos tipos de pinzas conocidos, y sustituirlos por
5 un resorte interior, que proporciona múltiples ventajas; ya que por
su situación no tiene contacto con los objetos asidos por la pinza,
con lo que el peligro de oxidación es prácticamente inexistente.

 Hecha la descripción precedente, hemos de añadir, que los
detalles de realización de la idea expuesta pueden variar, sin que
por ello cambie la esencia de la invención que es la que se despren-
10 de de los párrafos que anteceden y la que se reivindica en la siguien-
te

- N O T A -

 En resumen, el Modelo de Utilidad que se solicita, recaerá
sobre las reivindicaciones siguientes:

15 1ª.- PINZA CON RESORTE INTERIOR, caracterizada porque en
la zona de aprieto y en las partes exteriores de las aletas, se en-
cuentran sendos estriados y porque cada una de las dos mitades, perfec-
tamente iguales y simétricas, lleva un moyú saliente que se ajusta
en un entrante previsto al efecto, teniendo así mismo un hueco para
20 el alojamiento de un resorte interior, en forma de U, con sus extre-
mos tendiendo a converger, y con unos puntos estilo gatillo, que ase-
guran su sujeción.

 2ª.- Se reivindica por último como objeto sobre el que ha
de recaer el Modelo de Utilidad que se solicita: "PINZA CON RESORTE
25 INTERIOR".

 Todo tal y conforme queda descrito y reivindicado en la
presente Memoria que consta de tres páginas mecanografiadas y dibujos
que se acompañan.

Madrid, 27 de marzo de 1.965

ALFONSO UNGRIA

P. P.

30

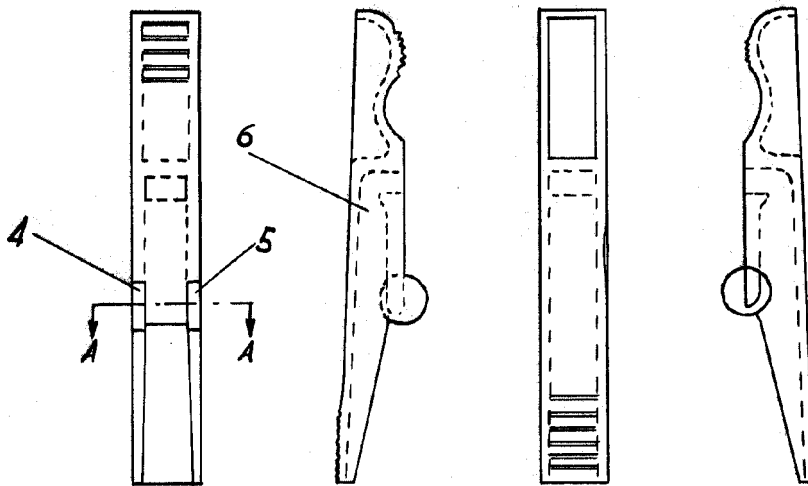

FIG-1

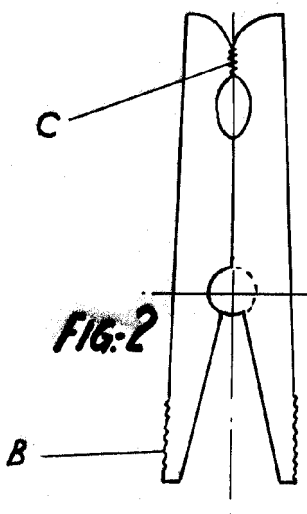

FIG-2

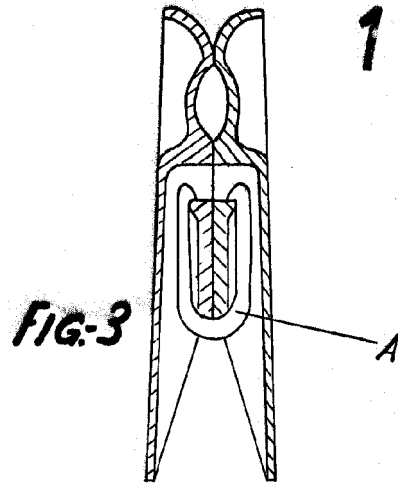

FIG-3

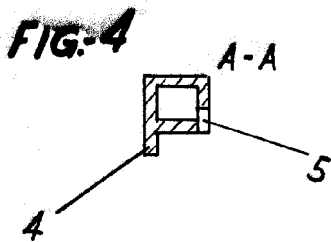

FIG-4

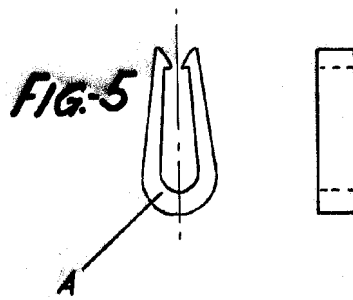

FIG-5

ESCALA VARIABLE

Madrid, 27 de marzo de 1965

ALFONSO UNGRIA

P.P.