



de apéndices con los que se unen articuladamente con la caja rígida de acoplamiento (a).

2ª.- Un acoplamiento de tubos o de tubería según lo reivindicado en el punto 1, caracterizado porque los extremos de los tubos y la caja de acoplamiento (a) se unen mediante estribos (e) articulados a los anillos (b).

3ª.- Acoplamiento de tubos o de tubería para trozos o piezas de tubos no trabajados.- Según se describe y reivindica en la presente memoria descriptiva y se ilustra con los dibujos que a la misma se acompañan.

Consta esta memoria descriptiva de tres páginas foliadas y escritas por una sola cara.

Madrid, 16 de marzo de 1929.-

Leocadio López y López.-

P.P./

A handwritten signature in dark ink, appearing to read "Leocadio López y López". The signature is written in a cursive style and is positioned to the right of the typed name. Below the signature is a long, horizontal, slightly wavy line that spans across the width of the signature.



Fig. 1.

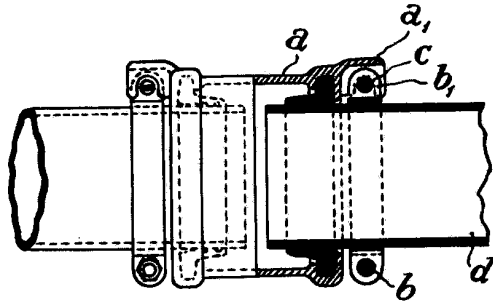

Fig. 2.

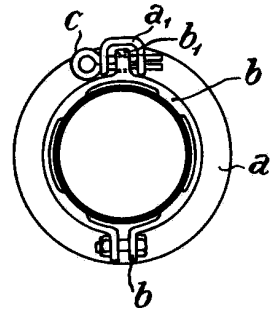

Fig. 3.

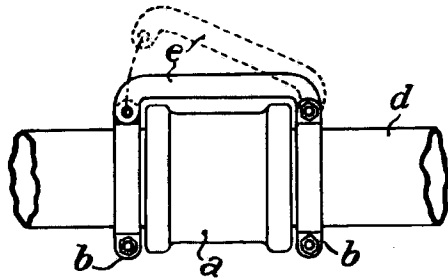

Fig. 4.

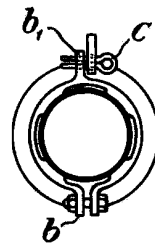
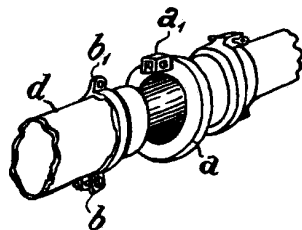

Fig. 5.



SCALE VARIABLE
INCHES OF
Crown