



110759

110759

MEMORIA DESCRIPTIVA

que se acompaña a  
la solicitud de un  
MODELO DE UTILIDAD

por VEINTE AÑOS en ESPAÑA, a favor de D<sup>a</sup>. ANTONIA  
MARTINEZ SEGURA e hijos D. GABRIEL, D. ANTONIO, D.  
VICENTE, D. JOSE y D<sup>a</sup> CARMEN MARI MARTINEZ, de na-  
cionalidad española con residencia en VALENCIA,  
calle Bailén, 60

por

"DISPOSITIVO DE DESAGUE PERFECCIONADO"

-----  
-----  
-----

gl/rl.

110759



5

La invención a que se refiere la presente Memoria constituye una novedad industrial con características y ventajas que la hacen merecedora del privilegio de explotación exclusiva que por ella se solicita, de acuerdo con las prescripciones del Estatuto vigente, sobre Propiedad Industrial de fecha 26 de Julio de 1.929, texto refundido, publicado el 30 de Abril de 1.930.

10

El objeto de la presente solicitud se refiere, como indica el enunciado a un dispositivo de desagüe perfeccionado. El citado dispositivo se ha concebido especialmente para establecer una comunicación de ejecución sencilla entre el aliviadero de un recipiente y el desagüe de este último. Y a tal efecto el dispositivo de desagüe reúne características que facilitan la citada comunicación partiendo de un acoplamiento simplificado.

15

20

La constitución de un dispositivo de desagüe a base de una pieza cilíndrica, provista de una balona en uno de sus bordes, por la cual se acopla al orificio de salida de, por ejemplo, un fregadero, estando además provista de ventanas laterales en oposición, es sobradamente conocida. El dispositivo de desagüe que ahora se propone es del tipo que comprende una pieza de este género. Pero con su organización peculiar, dicha pieza cilíndrica adquiere aplicación universal, permitiendo por tanto ser empleada en cualquier género de recipientes.

25

30

Consiguientemente, este dispositivo de desagüe viene caracterizado por tener incorporado en derredor de la pieza constitutiva del desagüe propiamente dicho, un casquillo independiente, ventajosamente de bordes abocardados, el cual forma una cámara con dicha pieza mediante la inter-



posición de sendas juntas de estanqueidad, comprendiendo además el citado casquillo la provisión de un conducto radial al que se dispone anclado el tubo que comunica dicha cámara con el aliviadero.

35

Para ayudar a la comprensión de la idea expuesta, se ha confeccionado a título explicativo y sin carácter restrictivo alguno, una lámina de dibujos. Ilustra la presente Memoria como un ejemplo de realización del objeto que nos ocupa.

40

La figura única representada nos ofrece una sección vertical del dispositivo de desagüe perfeccionado. Como puede observarse, este dispositivo formado por la pieza cilíndrica -1- que comprende ventanas en oposición -2- y -3-, presenta incorporado su derredor un casquillo independiente -4- ventajosamente de bordes -5- abocardados, el cual forma una cámara -6- con la pieza -1- mediante la interposición de sendas juntas de estanqueidad -7- y -8-.

45

50

Además el citado casquillo -4- comprende la provisión de un conducto radial -9- al que se dispone anclado el tubo -10- que comunica dicha cámara -6- con el aliviadero del recipiente.

55

En el campo industrial la realización del dispositivo de desagüe descrito, ofrece una serie de ventajas decisivas, sobre todo si consideramos que el casquillo incorporado al mismo abedece a un proceso elemental de fabricación que no aumenta prácticamente los costos de producción del desagüe, en tanto este último adquiere una aplicación universal complementada por una actuación funcional perfecta.

60

Hecha la descripción precedente es necesario añadir que los detalles de realización de la idea expuesta pueden

110759



variar sin que por ello cambie la esencia de la invención que es la que se desprende de los párrafos que anteceden y lo que se reivindica en la siguiente

N O T A

65

En resumen: El Modelo de Utilidad que se solicita ha de recaer sobre las reivindicaciones siguientes:

70

1ª.- "UN DISPOSITIVO DE DESAGUE, PERFECCIONADO", esencialmente caracterizado por tener incorporado en derredor de la pieza constitutiva del desagüe propiamente dicho, un casquillo independiente, ventajosamente de bordes abocardados, el cual forma una cámara con dicha pieza mediante la interposición de sendas juntas de estanqueidad, comprendiendo además el citado casquillo la provisión de un conducto radial al que se dispone anclado el tubo que comunica dicha cámara con el aliviadero del recipiente.

75

2ª.- Se reivindica por último como objeto sobre el que ha de recaer el Modelo de Utilidad que se solicita por "UN DISPOSITIVO DE DESAGUE, PERFECCIONADO".

80

Todo tal y como queda descrito y reivindicado en la presente Memoria que consta de cuatro hojas escritas a máquina por una sola cara y dibujos que se acompañan.

85

Madrid, 14 de Enero de 1.965  
ALFONSO UNGRIA

P.P.



110759

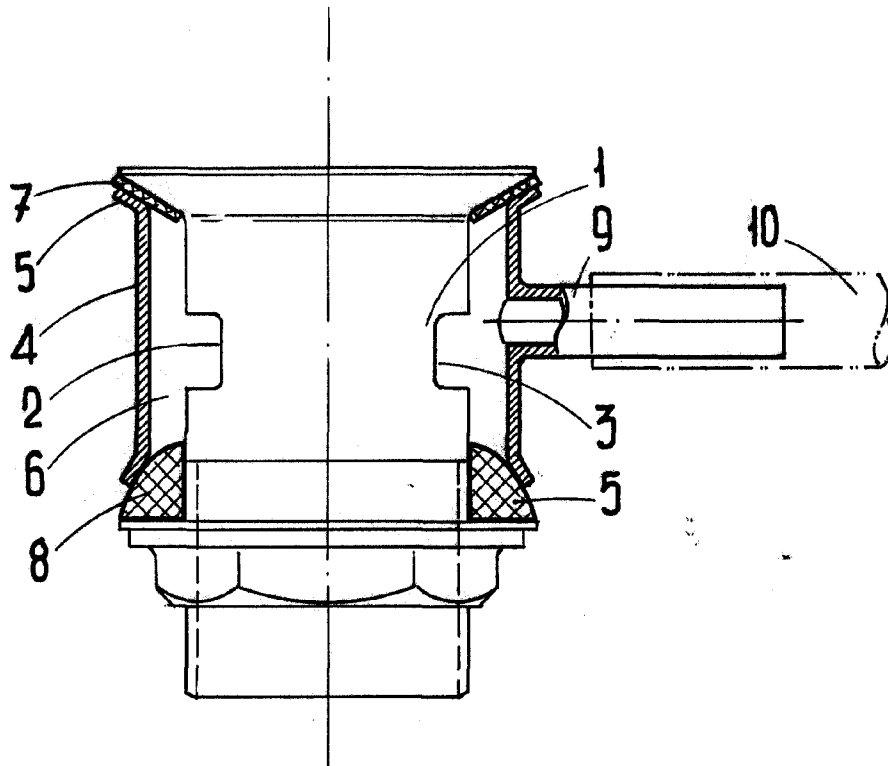

ESCALA VARIABLE

Madrid, 14 de Enero de 1965

ALFONSO UNGRIA

P.P.