

108441

19

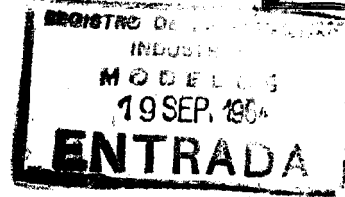

108441

MEMORIA DESCRIPTIVA

DE UNA PATENTE DE MODELO DE UTILIDAD, POR VEINTE AÑOS EN ESPAÑA, A FAVOR DE DON PEDRO ESPERON PALENCIA, DE NACIONALIDAD ESPAÑOLA, RESIDENTE EN MADRID (España) Calle Silva, 2

s o b r e:

"POSTAL EN RELIEVE ORNAMENTAL CON PROTECCION"

5
10
Con la presente solicitud se trata de proteger una postal en relieve ornamental con protección con la cual dadas sus características y atractivos se consigue una gran belleza y realce de cada una de las postales, a la vez que una verdadera protección del relieve, para lo cual se utiliza plástico de tipo cristal para superponer sobre los elementos ornamentales de cada postal, consiguiéndose con ello una verdadera cobertura que evita el que dichos ornamentos se ensucien y puedan arrugarse, simplemente por el almacenamiento de la propia postal.

Al mismo tiempo se consigue el proporcionar a la ornamentación de un cierto brillo que indudablemente lo realza.

108441



5

El relieve con protección es susceptible de llevar a cabo en cualquier tipo de postal, aunque preferentemente se lleva a cabo con postales donde se representan tipos regionales, clásicos y de baile, etc., etc., pues ello esencialmente consiste en superponer al vestido impreso en la postal un tejido, bien liso o fruncido que le dé al traje sensación de relieve, y luego dicho tejido se recubre por zonas o de manera enteriza mediante plástico tipo cristal para que éste no reste tonalidad ni detalle de la ornamentación en cuanto a colorido y vistosidad.

10

Para mejor comprensión de la descripción que sigue, se adjuntan dibujos a los cuales se hará constante referencia a lo largo de la misma, siempre a título de ejemplo no limitativo.

15

La figura 1ª es un detalle general de la postal con su relieve, y

La figura 2ª, es una vista inferior de la postal con el fin de apreciar el realce o relieve del traje de la figura que se representa en la postal a título de ejemplo.

20

Consiste la presente invención de modelo de utilidad en una postal en relieve ornamental con protección, caracterizada porque cada una de las postales (3) llevan impresa una silueta de persona (4), a la cual y mediante elemento textil se la confecciona un traje (6) cosido y sujeto a la propia postal, otorgando al traje los fruncidos, dobles y forma que requiera el tipo de traje con el cual se viste la imagen que se representa en la citada postal.

25

Una vez logrado el relieve del traje se procede a recubrirlo en zonas o en su totalidad mediante superficie transparente (5) que puede ser plástico tipo cristal, verificándose su sujeción mediante puntadas o pegado a la propia postal, y así se logra proteger el elemento textil y preservarlo de agentes destructores y a la vez evita que se arru-

30

108441

19



que por cualquier peso que influya sobre él.

La superficie transparente (5) se adapta a la configuración de la ornamentación en todos sus ámbitos.

5 Si bien la forma de ejecución aquí descrita constituye aplicación preferente de la presente invención, podrán introducirse modificaciones de forma y de detalle sin que por ello varíe la esencialidad de la misma, la cual se reivindica en la siguiente

N O T A

10 En resumen; la presente solicitud recaerá sobre las siguientes reivindicaciones:

15 1ª.-Postal en relieve ornamental con protección, caracterizada porque la silueta de la persona que aparece impresa en la propia postal, es vestida y ornamentada en relieve mediante un aditamento textil que da lugar a dar sensación de realidad al traje con el cual se vista la figura.

20 2ª.-Postal en relieve ornamental con protección, según la reivindicación anterior, caracterizada porque la ornamentación en relieve lograda es recubierta por medio de una superficie plástica cristalizada, la cual se adapta en todos los pliegues y fruncidos del elemento textil que configura el vestido, preservándolo contra cualquier acción destructora y desfiguradora.

25 3ª.-Postal en relieve ornamental con protección, según las reivindicaciones anteriores, caracterizada porque tanto el elemento textil como la superficie plastificada es sujeta al cartoncillo de la postal mediante cualquier procedimiento, bien cosido o pegado.

4ª.-POSTAL EN RELIEVE ORNAMENTAL CON PROTECCION.

30 Según se describe en la presente memoria que consta de tres hojas escritas a máquina y dibujos. Madrid, 19-Septiembre-1964.

108441

19



FIG.1



FIG.2

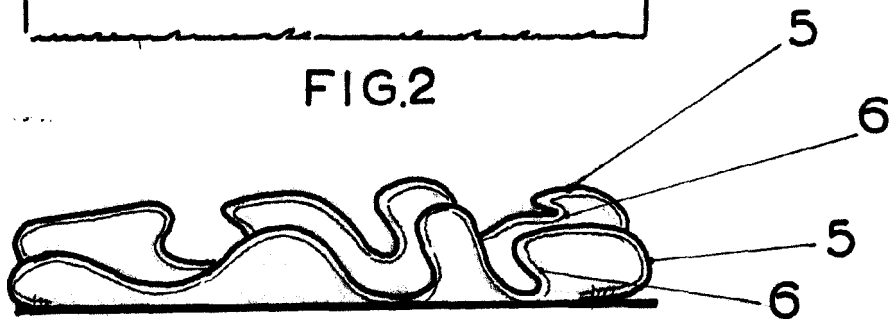

ESCALA VARIABLE
Madrid, de 19 SEP. 1964 de 19