

9 SEP. 1951

108254

108251

108251

MEMORIA DESCRIPTIVA
de un
MODELO DE UTILIDAD
por:

"PISO PARA CALZADO CON MEDIOS REFORZADOS
DE UNION AL CORTE"

Cuyo registro se solicita por VEINTE AÑOS para todo el territorio nacional, a nombre y favor de la firma Silvestre Segarra e Hijos, S.A., domiciliada en Vall de Uxó (Castellón de nacionalidad española.

=====

La firma solicitante con un bien ganado prestigio dentro de la industria nacional del calzado, viene dedicada de una manera constante a la creación de nuevos tipos que, simplificando en lo posible las fases de fabricación, ofrezcan cualidades de duración y economía bien determinadas, todo ello sin perjuicio de la ornamentación y vistosidad exigidos por la demanda en las realizaciones de su clase.

5

El presente modelo de utilidad, tal y como se deduce de su enunciado, está referido a un nuevo piso con medios de refuerzo muy cualificados para su unión al corte y que

10



permite verificar el ayuntamiento de estos dos elementos primordiales en forma tan notable como perfecta, por lo que implica una verdadera innovación en este orden de cosas, ya que facilita la fase de montaje del calzado en unas proporciones realmente desconocidas hasta el día.

Sustancialmente el piso que nos ocupa se caracteriza por comprender un cuerpo monobloque que, realizado totalmente en goma o plástico, presenta por su cara inferior una zona estructurada para constituir la planta propiamente dicha, así como una emergencia prismática conformadora del tacón.

Este cuerpo básico, se prolonga por su parte superior en un borde o pestaña perimetral de bastante alzado que determina un cajeadado, a modo de cazoleta, destinado a recibir el corte, sobre el que monta, rebatiendo prácticamente sobre la parte inferior del mismo.

Una vez encajado, como se ha dicho, el corte del zapato en la cazoleta o hueco del piso, se pega aquel a las paredes que conforman el borde o pestaña de este último, realizándose a continuación el cosido del piso al corte mediante una máquina de dos hilos, a cuyo efecto el piso lleva realizada en toda su periferia, y precisamente en punto inmediato al remate o canto de su pestaña perimetral, una ranura o entrante sobre la que se ejecuta el cosido y que, por consiguiente, oculta y protege a la costura, garantizando una mayor duración del zapato así formado.

Fácilmente se deduce que, en realidad, es el canal o ranura periférica abierta con inmediaticidad al borde de la pestaña la que refuerza en mayor medida la unión de entrambos cuerpos, puesto que es la que salvaguarda el cosido, impidiendo toda fricción o roce exterior del mismo.

Para facilitar la comprensión de cuanto expuesto queda,

• 3 •
108251

9 SEP



45 y únicamente a título ejemplario, desprovisto de todo alcance limitativo, el adjunto gráfico ilustra la forma de su realización práctica.

La fig. 1ª es una vista del piso cuyo registro se preconiza contemplado por su cara inferior.

La fig. 2ª es otra vista del propio piso representado por su parte superior.

50 En ambas vemos: el cuerpo monobloque (1) que le configura, su zona de planta (2) y la del tacón (3), esta última delimitada del resto por la estría ornamental (4); el borde o pestaña perimetral (6) que determina el cajeadado interno (7) y la ranura periférica (6) practicada para ocultación del cosido.

55 Lo dicho constituye un fiel reflejo del objeto de este registro, debiendo de considerarse en el sentido más amplio, nunca en forma limitativa, y siendo indiferentes las condiciones en que el modelo se realice en cuanto a tamaños, formas, colores, proporciones y materiales empleados, siempre y cuando no se alteren ni modifiquen las características fundamentales que le tipifican y de las que, a continuación, se hace especial y expresa reivindicación.

NOTA .

65 Se reivindican a nombre y favor de la firma Silvestre Segarra e Hijos, S.A., de nacionalidad española, los términos siguientes:

70 1.- Piso para calzado con medios reforzados de unión al corte, caracterizado por establecerse un cuerpo monobloque, realizado en material de naturaleza plástica, que presenta por su cara inferior una zona estructurada para constituir la planta y una emergencia prismática conformadora del tacón, cuyo cuerpo se prolonga superiormente en un borde

. 4 .
10825 1 79 SEP.



75 o pestaña perimetral de bastante alzada que determina un
cajeado, a modo de cazoleta, para recibir al corte, sobre
el que monta, recubriéndole, para unificarse con el mismo
por adherencia, habiéndose reforzado esta unión por poste-
rior cosido con máquina de dos hilos y realizándose en to-
da la periferia de la pestaña perimetral, precisamente en
80 punto inmediato al remate o canto de la misma, un entrante
o ranura, a manera de canal, sobre el que se verifica el
cosido y que, por consiguiente, oculta y protege la costu-
ra, impidiendo todo roce o fricción a la misma y garantizan-
do, por ende, la mayor duración del zapato así formado.

85 2.- PISO PARA CALZADO CON MEDIOS REFORZADOS DE UNION
AL CORTE.

Todo conforme queda descrito en la presente memoria,
que consta de CUATRO HOJAS mecanografiadas por una sola ca-
ra, foliadas y dibujos que se acompañan.

Madrid, 9 SEP. 1964

Claudio J. J. J.

FIG. 1

108251

FIG. 2

9 SEP 1964

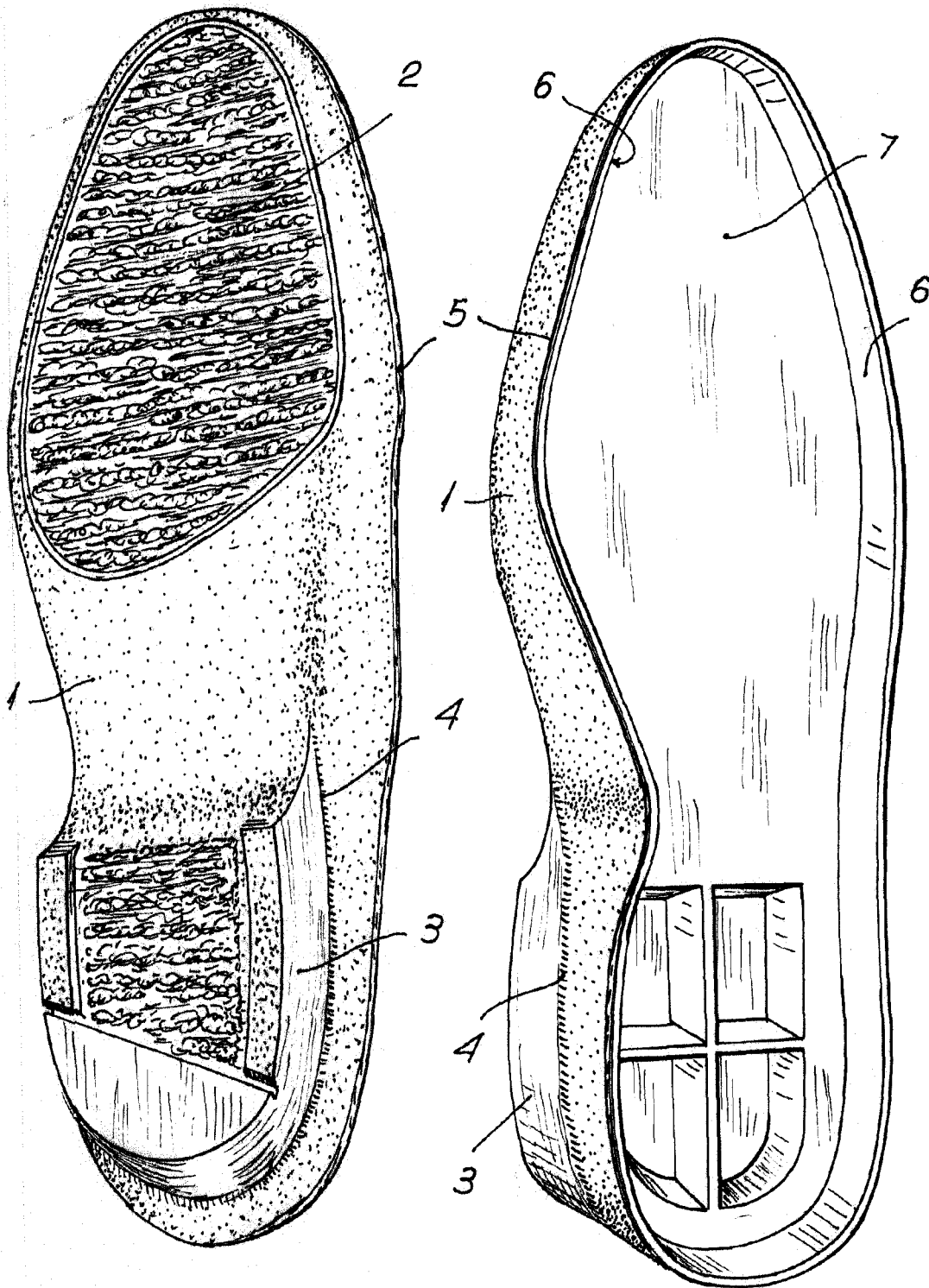
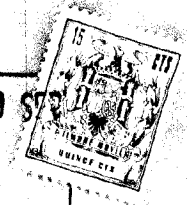

Madrid. - 9 SEP. 1964

ESCALA VARIABLE.

Carlos Segarra