



- 1 SEP. 19

102

108201

MODELO DE UTILIDAD

por 20 años

por "UN PANEL PERFECCIONADO PARA LAVABOS", a favor de Plásticos Celulósicos, S.A., de nacionalidad española, domiciliada en Barcelona, Murcia, 35.

=====

MEMORIA DESCRIPTIVA

5. El actual Modelo de utilidad se refiere a un panel perfeccionado, aplicable especialmente a lavabos, cuartos de aseo, etc., cuya originalidad estriba en reunir, de una forma muy simple y eficaz, todos los elementos necesarios en dichos cuartos en una sola pieza, sin detrimento de sus características esenciales.

Es sabido que hoy en día, en la construcción de pisos, se tiende a reducir espacios y dimensiones y es por ello



- que los fabricantes de los diversos componentes de un pi-
so se ven obligados a ir arbitrando soluciones encaminadas
principalmente a una reducción de espacios. El presente Mo-
delo sigue la referida tendencia, ya que con él puede aprove-
charse al máximo el espacio disponible en los cuartos de
aseo, aparte de que su especial ejecución, simple y satisfac-
toria en grado sumo, comunica una gran comodidad al usuario
que tiene todos los elementos necesarios al alcance de su
mano.
- 5.
10. Así, en el presente Modelo, en una sola pieza se
reúnen soportes para vasos, soportes para cepillos de dien-
tes, espejo, luz, enchufe para los aparatos eléctricos que se
deseen utilizar y armario para contención de perfumes, colo-
nias y demás artículos precisos en cualquier cuarto de aseo.
15. Para su mejor comprensión y mayor facilidad en
las descripciones, vamos a pasar a referirnos a continua-
ción a un dibujo que se adjunta a la presente memoria y
que representa, a título de ejemplo, un panel perfecciona-
do para lavabos realizado de conformidad con el actual Mo-
delo.
20. En dicho dibujo, la figura 1 se corresponde con
una vista en perspectiva del panel en cuestión.
- La figura 2 muestra una sección longitudinal par-
cial del propio panel, según el plano de corte A-A de la fi-
gura 1.
25. Según tales figuras, el panel perfeccionado para
lavabos objeto del presente Modelo, está constituido por una
placa principal de soporte -1- dotada de dos orificios supe-
riores -2- y -3- para su colgado del lugar adecuado.
30. Dicha placa posee inferiormente un refundido cen-
tral -4- dotado de una varilla horizontal central -5- que a
poya en unos salientes arqueados -6- delimitadores de otros tan-
tos compartimientos para ubicación de los cepillos de dien-



tes. A ambos lados de dicho refundido sobresalen sendos resaltes -7- y -8- con aros horizontales -9- y -10- salientes de los mismos para soporte de vasos.

5. De la parte superior de la misma placa -1- sobresale un cuerpo prismático -11- a modo de armario, cuya puerta -12- lleva un espejo -13- y un asa -14-, existiendo bajo ella una superficie -15- para iluminación del conjunto por un fluorescente -16- o similar. En un lateral de dicho cuerpo -11- es visible un enchufe -17-.

10. Todo cuanto no afecte, altere, cambie o modifique la esencia del panel descrito, será variable a los efectos del actual Modelo.

N O T A.

15. Se reivindica como objeto de este registro por Modelo de utilidad:

1.- Un panel perfeccionado para lavabos, caracterizado esencialmente por estar constituido por una placa base, con orificios para su colgado, dotada de un refundido inferior central, para ubicación de cepillos de dientes, en colaboración con una varilla horizontal de tope y unos pequeños salientes arqueados de dicho refundido, así como de dos resaltes laterales con aros horizontales salientes para soporte de vasos, sobresaliendo de la parte superior de la propia placa base un armario prismático con un espejo en su puerta, un enchufe en uno de sus laterales y una superficie inferior por donde se realiza la iluminación del conjunto.

20.

25.

Segun cuales fueren las circunstancias que concurren en la esencialidad del Modelo de utilidad definido en la anterior reivindicación, cuyo objeto es:

30. 2.- "UN PANEL PERFECCIONADO PARA LAVABOS".

Consta la presente memoria de cuatro hojas folia-

108201 - 1 SEP. 1964



- 4 -

das, mecanografiadas por una sola cara y de los dibujos
unidos a la misma.

Barcelona, 21 SEP. 1964

P.A. de Plásticos Celulósicos, S.A.,

108201 - 1 SEP

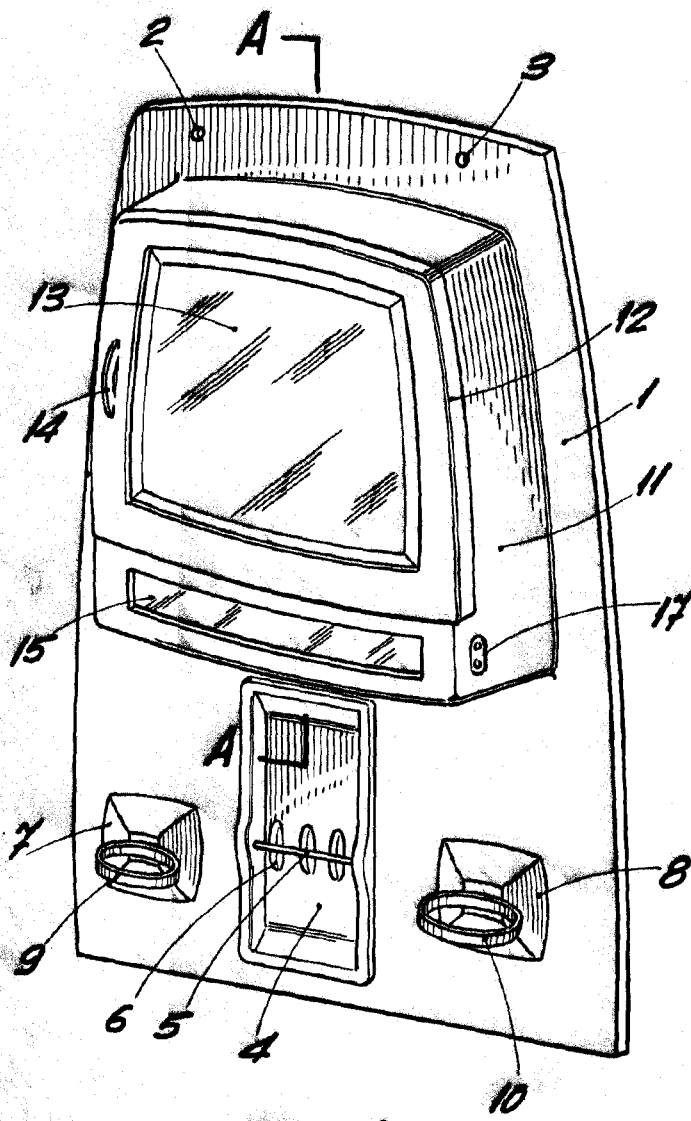

Fig. 1

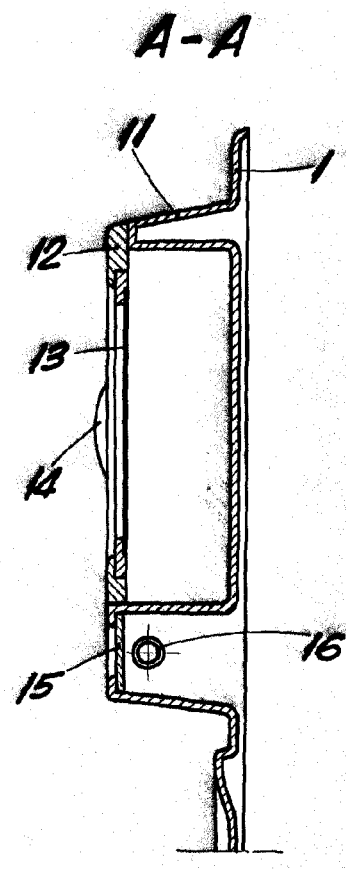

Fig. 2

BARCELONA - 1 SEP. 1964
P. A.

ESCALA VARIABLE