



165746

MEMORIA DESCRIPTIVA

Correspondiente a un Modelo de Utilidad, por 20 años, para todo el territorio español y protectorados.

Por: "NUEVO IMPERMEABLE"

A favor de: DON ALBINO FERRERAS RODRIGUEZ, de nacionalidad española, residente en MADRID, calle de José Calvo nº 20.

=====

La presente memoria se refiere como indica su enunciado, a un nuevo impermeable, de especiales características que presenta la totalidad de su confección, con solamente dos piezas, sin presentar por tanto más que dos costuras, una de ellas la que cie-



1 05746

rra las mangas según la línea interior de las mismas, y otra la que una a la pieza superior con la inferior, formando ésta última la línea de separación del canesú de la prenda.

10 Los impermeables generalmente utilizados, bien sean de manga recta o "ranglan" presentan siempre unas costuras de unión de los delanteros a la espalda, e incluso las de canesú al resto si éste existe, con lo que se ofrece un número elevado de uniones, que, en los materiales generalmente empleados para la confección de esta clase de prendas, son líneas de muy posible rotura y desde luego puntos débiles para la perfecta impermeabilidad de la prenda.

20 Por ello, el nuevo impermeable que se cita, al quedar limitado a dos costuras, de las que una de ellas, sigue la línea interior de la manga, y la otra la línea de unión del canesú, ofrece una superficie prácticamente son solución de continuidad con lo que la impermeabilidad de la prenda queda asegurada totalmente, así como la duración de la misma.

25 Por el aludido objeto, se solicita el correspondiente privilegio de MODELO DE UTILIDAD, conforme y al amparo del vigente Estatuto sobre Propiedad Industrial, a fin de garantizar a favor del recurrente el derecho a la explotación exclusiva del mismo en toda España.

30 A continuación se hará una detallada descripción del impermeable que se menciona, con referencia a los planos que se acompañan, en los que se representa a simple título de ejemplo, no limitativo, una forma preferente de realización susceptible de todas aque-



llas variaciones de detalle que no supongan una alteración fundamental de las características esenciales del mismo.

40

En dichos dibujos se ilustra:

En la figura 1 : Vista del impermeable por su parte anterior.

En la figura 2 : Vista del impermeable por la espalda.

45

Según el ejemplo de ejecución representado, el impermeable que se preconiza, está constituido por una pieza superior - 1 -, que debidamente cortada, forma el canesú, tanto por su parte anterior como por la posterior y las mangas, - 2 - las cuales, quedan cosidas por su línea interior - 3 -, hasta el punto de entronque - 4 - con el cuerpo - 5 - del impermeable.

50

55

El borde inferior de esta pieza superior - 1 - que forma todo el canesú, posterior, hombros y mangas, queda cubriendo la costura - 6 - del cuerpo - 5 - formado por una sola pieza, sin costura de ninguna clase, que le une a la pieza interior que forma el refuerzo de hombros, y donde se une también los delanteros interiores formados por los mismos bordes de la pieza - 5 - plegados hacia el interior.

60

65

Confecionado de esta forma el impermeable, no se ofrece al exterior ninguna costura, ya que las de las mangas, quedan bajo la línea interior del brazo, y las de la unión del cuerpo al canesú interior, queda cubierta por la pieza - 1 -, que forma el canesú exterior y mangas, con lo que la prenda no presenta ninguna línea débil de rotura o pérdida de impermeabilidad, aseguran-

1 0 5 7 4 6



do una duración larga de la misma y un resultado de garantía.

70

La forma, materiales y dimensiones, podrán ser variables y en general, cuanto sea accesorio y secundario, siempre que no altere, cambie ó modifique la esencialidad del objeto que se describe.

75

Los términos en que queda redactada esta Memoria, son ciertos y fiel reflejo del objeto descrito, debiéndose tomar con caracter amplio y nunca en forma limitativa.

N O T A

80

En MODELO DE UTILIDAD que se solicita recaerá sobre las particularidades características de las siguientes reivindicaciones:

85

1ª.-Nuevo impermeable, caracterizado por haberse previsto una sola pieza, que cortada de forma adecuada, forma el canesú, hombros y mangas, con la sola costura de cerrado de mangas por la línea interior del brazo, quedando el borde inferior de este canesú, cubriendo la unión del cuerpo a un canesú interior que forma el refuerzo de hombros y espalda, siendo el cuerpo de una sola pieza, con lo que la prenda no ofrece exteriormente ninguna costura que pueda suponer una línea débil de la misma.

90

2ª.- " NUEVO IMPERMEABLE "

Tdo ello tal y como se describe y reivindica en la presente memoria descriptiva, que consta de cuatro



105746

95

hojas mecanografiadas por una sola de sus caras, debidamente numeradas e ilustradas con los planos adjuntos.

Madrid, 25 de abril de 1.964

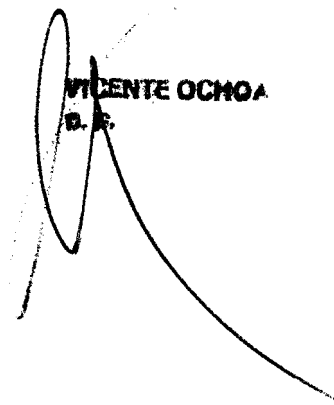
  
VICENTE OCHOA  
D. F.

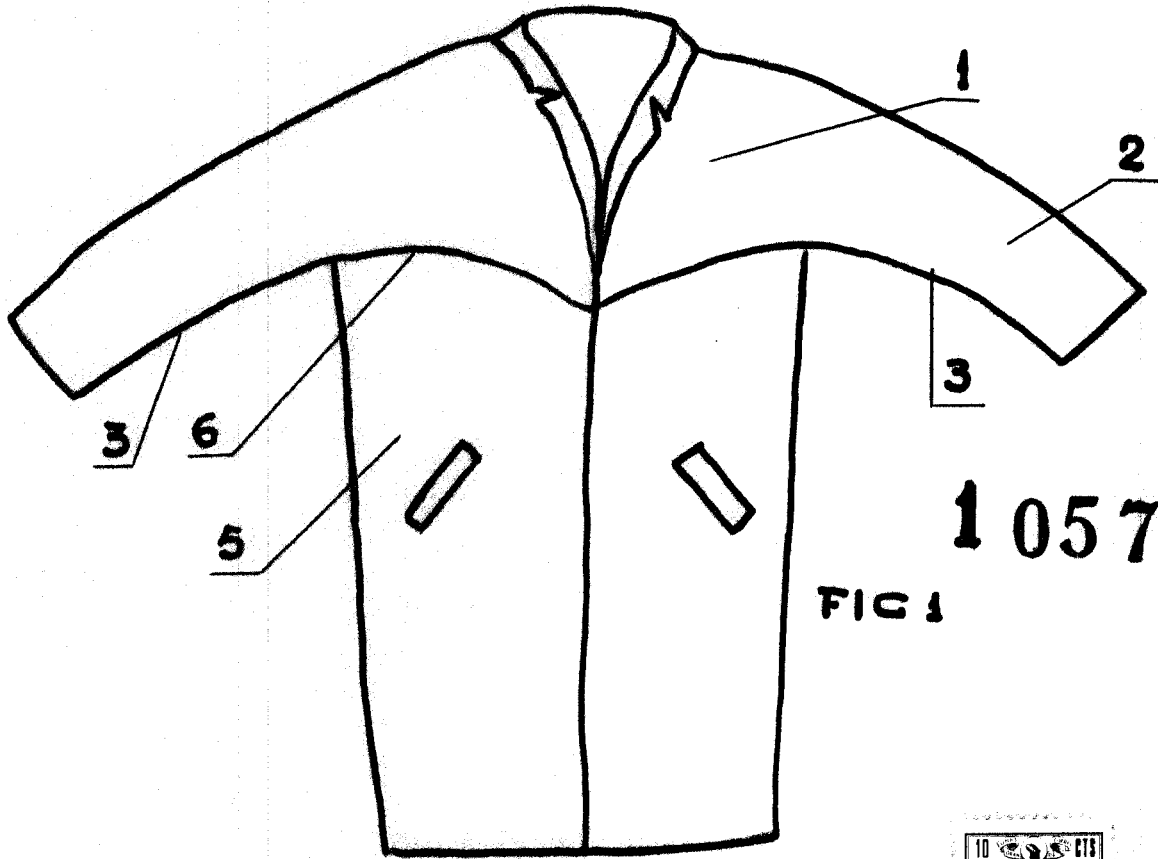

1 05746

FIG 1



FIG 2

ESCALA VARIABLE  
MADRID

25 de abril 1.964

VICENTE OCHOA  
S.D.