



1984

104937

M O D E L O
D E
U T I L I D A D

por "UNA MESA PERFECCIONADA", a favor de DON GONZALO MORALES MUÑOZ, de nacionalidad española, domiciliado en BARCELONA (Coll-Blanch), Occidente, núm. 68, 2ª1ª.

= . =

MEMORIA DESCRIPTIVA

El presente modelo de utilidad se refiere a una mesa perfeccionada.

- Más concretamente, consiste el modelo en una mesa especialmente apta para televisores, la cual presenta la novedad sobre las actuales conocidas en el mercado, de comprender un tablero giratorio, con independencia del resto del mueble, facilitando la orientación adecuada del televisor, lo cual se realiza de manera sencilla y cómoda, sin necesidad de maniobrar con el conjunto de la mesa.
- 5.
10. Este giro del tablero se realiza en colaboración

104937



con rodamientos adecuados, con lo cual se evitan las vibraciones y sacudidas a que se veían sometidos hasta la fecha los aparatos de televisión, siendo ello la causa de múltiples averías.

5. Con el fin de facilitar la explicación, se acompaña a la presente memoria una lámina de dibujos en la que se ha representado un caso de realización que se cita a título de ejemplo.

En el dibujo:

10. La figura única, representa una sección en alzado del mecanismo de giro del tablero, en el que se aprecia una caja 1, circular interiormente y, en la que queda comprendido un núcleo central 2, también circular y solidario del tablero 3, de forma arbitraria.

15. El núcleo 2, presenta un elemento de apoyo cónico 4 invertido, y centrado, que asienta por su vértice en la sufridera 5, permitiendo el giro del tablero.

El tablero 3 descansa sobre unas ruedas 6 exteriores a la caja y que facilitan el giro antedicho.

20. La caja 1, que es fija, comporta en su base exterior las patas 7 de sustentación general del conjunto, que pueden presentar a su vez elementos rodantes extremos.

25. El modelo, dentro de su esencialidad, puede ser llevado a la práctica en otras formas que difieran en detalle de la indicada a título de ejemplo. Podrá, pues, construirse en cualquier forma y tamaño, con los materiales más adecuados, por quedar todo ello comprendido en el espíritu de las reivindicaciones.

= . =



1964

104937

N O T A

Descrito el objeto y utilidad de la invención, lo que se declara como no divulgado ni practicado en España, comprende las siguientes reivindicaciones:

5. 1. Una mesa perfeccionada, especialmente apta para aparatos de televisión, caracterizada esencialmente por el hecho de estar constituida por dos partes principales, una de ellas fija y la otra móvil, siendo la parte fija una caja de contorno interno circular y abierta por arriba, que presenta en su base y centrada una sufridera para un apoyo cónico invertido propia de la parte móvil.
10. 2. Una mesa, según la reivindicación 1, en la que la parte móvil esta constituida por un tablero de forma arbitraria, dotada de un núcleo circular inferior que queda alojado en la caja mencionada, y que presenta como único elemento de apoyo y centraje en la misma el vértice cónico del elemento citado.
15. 3. Una mesa, según las reivindicaciones 1 y 2, en la que el tablero forma escalón saliente con respecto a su núcleo inferior, para asentar directamente por su zona marginal inferior sobre unas ruedas situadas en la pared externa de la caja y ligeramente elevadas con respecto al plano de embocadura de la misma.
- 20.

104937

17



4. Una mesa perfeccionada.

Según se describe y reivindica en la presente memoria que consta de cuatro hojas, foliadas y escritas a máquina por una sola cara, acompañadas de una lámina de dibujos.

5.

Madrid, a 17 MAR. 1964

GONZALO MORALES MUÑOZ

p. a.

JAIME ISERN

p. p.

104937

17

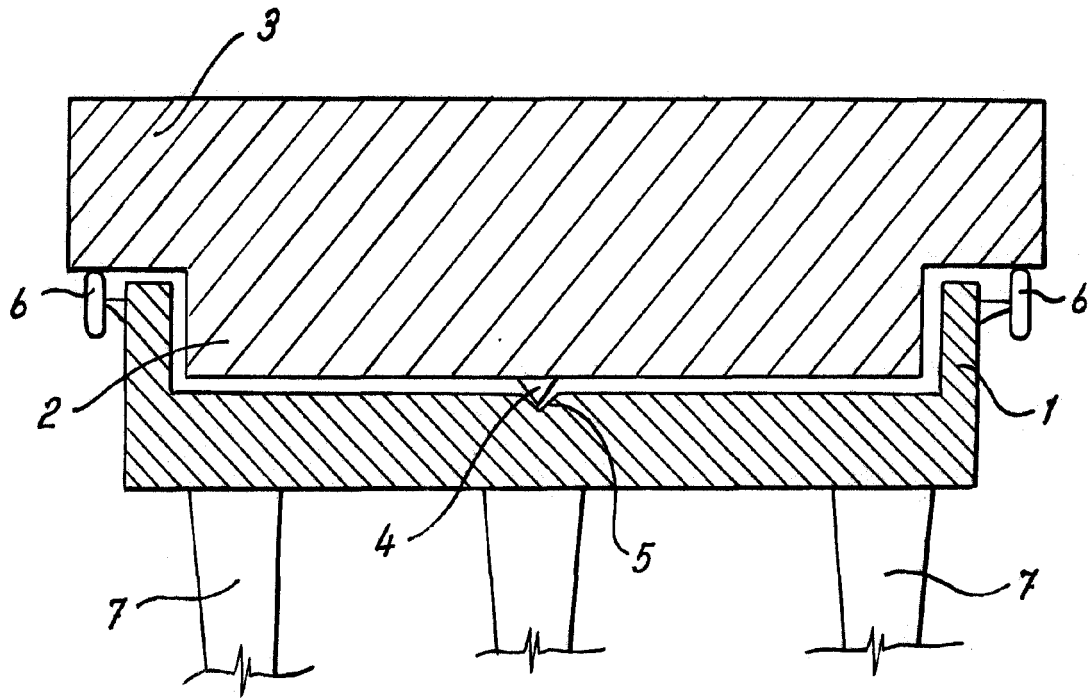

Madrid, 17 MAR. 1984

Jaime Isern

p.p. *[Signature]*