

102 562



MEMORIA DESCRIPTIVA

que corresponde a una solicitud de MODELO DE UTILIDAD, por veinte años, por: "NUEVA ARMADURA PARA ELEMENTOS INSCRIPTORES", cuyo registro se solicita a favor de Industrias Plásticas Españolas Cottet, S.A, entidad española, residente en Madrid, Vinaroz nº 14.-

- o -

Tienen por objeto el presente Modelo de Utilidad amparar la propiedad y novedad en España de una nueva armadura para elementos inscriptores, especialmente bolígrafos.

Las armaduras que prevén la ocultación de la punta inscriptora se basan generalmente en un capuchon, normalmente bastante mas corte que el cuerpo del elemento, el cual principalmente con la finalidad de que no sufra estravio se



aplica sobre la punta opuesta durante la utilización del mismo. Muy pocas veces tiene otra utilización y, desde luego, suelen carecer del mas mínimo contenido estético.

5.-

La nueva armadura que se propone en esta solicitud reúne una serie de características principalmente de orden práctico y mejora notablemente el aspecto de estos elementos, haciendolo ademas útil para diversas aplicaciones.

10.-

Consiste en un pequeño cuerpo, por ejemplo de bolígrafo, cuya punta opuesta a la inscriptora se prolonga en un vástago de menor diámetro que termina en una parte del mismo diámetro que dicho cuerpo. Sobre esta parte posterior va montado un casquillo con posibilidad de desplazamiento sobre la parte de menor diámetro, y un tope interno que impide su salida.

15.-

Por último existe un tubo cerrado por una de sus bocas que se coloca sobre el cuerpo del bolígrafo, viniendo su extremo abierto a ajustar en una parte del extremo de mayor diámetro que no ha sido cubierta por el casquillo.

20.-

Para dar idea de la dimension y forma del conjunto, en una realización preferente de esta nueva armadura, diremos que el conjunto adopta la representación de un cigarrillo, siendo el casquillo móvil el que representa la boquilla del mismo, el cual a este efecto puede ser de distinto color. Ventajosamente el color de esta parte es un indicador del color de la tinta que contiene el bolígrafo.

25.-

Para hacer mas comprensible esta descripción nos referiremos en lo que sigue al dibujo adjunto, dado a titulo de ejemplo ilustrativo, en el cual se ha mostrado el objeto de este Modelo, siendo:

102562



La figura 1ª una vista en planta del elemento cerrado.

La figura 2ª es el bolígrafo una vez que se ha retirado el tubo que lo cubría.

5.-

La figura 3ª es la misma vista que la 2ª pero con el casquillo desplazado, y

La figura 4ª con la aplicación posterior del tubo capuchon.

10.-

Como puede apreciarse en la figura 2ª el cuerpo de bolígrafo propiamente dicho -1- tiene una prolongación por el extremo opuesto a la punta inscriptora que es de menor diámetro en la parte intermedia -2- y del mismo en la final -2'-, estando dispuesto sobre esta parte un casquillo -3- que es desplazable hacia el interior, como muestra la figura 3ª, dejando libre el extremo -2'- para acoplar en él al tubo -4-, como se representa en la figura 4ª.

15.-

Para asegurar este último acoplamiento, tanto la parte -2'- como un pequeño cuello previsto en el lado interno del casquillo -3- tienen unos resaltes longitudinales que originan cierta presión en el encaje.

20.-

En la posición de cerrado, como se representa en la figura 1ª, el bolígrafo tiene la forma y el tamaño aproximado de un cigarrillo, acentuado porque el casquillo -3- de su extremo es de distinto color, color que, al propio tiempo, es indicativo de la tinta con que está cargado el bolígrafo.

25.-

En el objeto descrito caben, naturalmente, modificaciones de forma, dimensiones, proporciones y materias sin apartarse de la esencialidad característica del mismo, por



lo que se hace constar que tales modificaciones se entenderan en todo caso incluidas en la presente solicitud, sean cualesquiera las circunstancias que concurren.

N O T A

5.-

Descrito suficientemente el objeto de este Modelo, se declaran de novedad en España las siguientes:

R E I V I N D I C A C I O N E S

10.-

1ª.- Nueva armadura para elementos inscriptores, que se caracteriza por el hecho de que el cuerpo inscriptar, por ejemplo un bolígrafo, se prolonga por el extremo opuesto a la punta inscriptora formando esta prolongación dos partes diferentes, siendo la primera, que resultara la central, de un diámetro menor que las otras, habiendose previsto sobre la parte extrema un casquillo que es desplazable hacia el interior, de modo que unas veces cubre dicha parte y otras la deja libre para poder acoplar en ella el extremo abierto de un tubo, cuyo tubo sirve, en la posición inactiva, para cubrir el cuerpo del bolígrafo.

15.-

20.-

2ª.- Nueva armadura para elementos inscriptores, según la reivindicación anterior, que se caracteriza porque en la posición cerrada el conjunto adopta la forma de un cigarrillo, representando el casquillo móvil la parte de la boquilla, y porque el color de esta boquilla indica el de la tinta que contiene el bolígrafo.

25.-

3ª.- NUEVA ARMADURA PARA ELEMENTOS INSCRIPTORES.

Conforme se describe y reivindica en la presente memoria descriptiva que consta de cinco hojas y se ilustra en los dibujos que a la misma se acompañan.

102562

18 NOV



Madrid, a dieciocho de Noviembre de mil novecientos  
sesenta y tres.

INDUSTRIAS PLASTICAS ESPAÑOLAS COTTET, S.A.  
p.a.

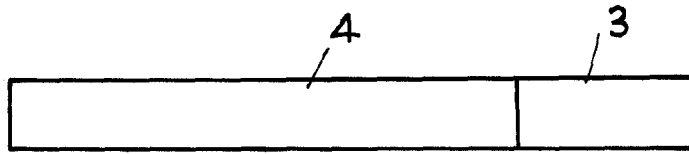

Fig: 1

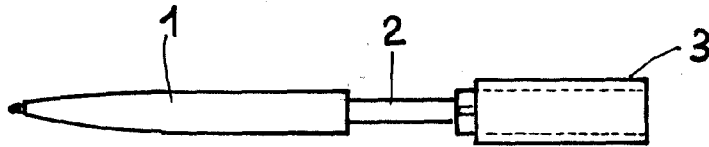

Fig: 2

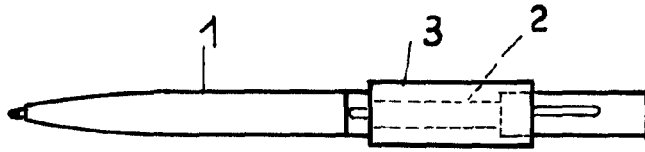

Fig: 3

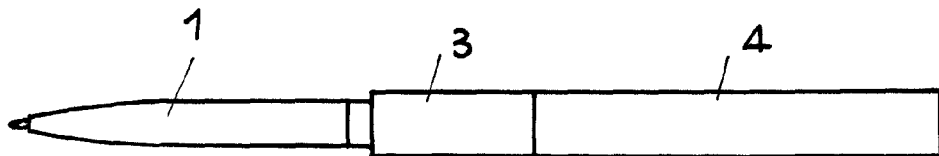

Fig: 4

Madrid. 18. de Noviembre de 1963

ESCALA VARIABLE.

*Clas*