

:: M E M O R I A ::

que presenta la

COMPANÍA ANONIMA HILATURAS DE FABRA Y COATS

con su instancia solicitando patente de invención para un estuche compuesto de varias cajas o departamentos unidos entre sí por unas articulaciones en forma de ballestas, que permiten abrir el estuche, quedando los departamentos lo suficientemente separados entre sí, tanto en sentido horizontal como vertical, para que se pueda exhibir y sacar facilmente el género de cada uno de dichos departamentos. Grupo 6<sup>a</sup>, Clase 60<sup>a</sup> (Industrias diversas).

:::



## MEMORIA

---

que presenta la Compañía Anónima Hilaturas de Fabra y Coats con su instancia solicitando patente de invención para un estuche compuesto de varias cajas o departamentos unidos entre sí por unas articulaciones en forma de ballestas, que permiten abrir el estuche, quedando los departamentos lo suficientemente separados entre sí, tanto en sentido horizontal como vertical, para que se pueda exhibir y sacar fácilmente el género de cada uno de dichos departamentos. Grupo 6º, Clase 60ª (Industrias diversas).

- - -

La variedad de artículos fabricados hoy por los industriales obliga a los mismos a exhibir sus géneros en diferentes cajas o estuches, ocasionando con ello molestias al consumidor por la dificultad que para él representa el examen sucesivo de dichos artículos.

A evitar tal inconveniente tiende el estuche para el que solicita patente de invención la Compañía infrascrita, el cual por su especial disposición permite al cliente examinar a la vez una gran variedad de artículos.

El estuche objeto de la presente patente está compuesto de varias cajas o departamentos unidos entre sí por unas articulaciones en forma de ballesta dispuestas en la manera que aparecen en las figuras número 1 (vista de frente) y número 3 (vista de lado) del dibujo que se acompaña de número 2.

Dichas ballestas permiten abrir el estuche en tal forma que los diferentes departamentos de que aquel se constituye quedan lo suficientemente separados entre sí, para que el cliente pueda examinar a la vez los diferentes artículos contenidos en el repetido estuche.

Para evitar que el estuche una vez abierto pierda su estabilidad hay unas pequeñas horquillas, que pueden ser de alambre o de cualquier otra materia, que actúan sobre dos partes articuladas que sirven de apoyo al estuche en la forma que aparece en las figuras número 3 (estuche abierto) y número 4 (estuche cerrado) del dibujo



acompañado de número 2.

El estuche objeto de patente puede ser fabricado con madera, cartón o cualquier otro material ligero que sea adecuado para dicho uso, pudiendo también combinarse distintos materiales para la fabricación del mismo.

El estuche puede constar de dos o mas departamentos, al igual que la caja que constituye la base del mismo, y tiene tres o mas ganchos, dos de los cuales sirvan para abrir el estuche y el o los restantes para abrir el cajón o cajones situados en la parte inferior del mismo.

Con todo lo expuesto se consigne el objeto de la patente que se solicita, que no ha sido aplicado aún a ninguna industria.

**Nota**

Como consecuencia de lo expuesto la Compañía Anónima Hilaturas de Fabra y Coats reivindica la patente de invención de un estuche compuesto de varias cajas o departamentos unidos entre sí por unas articulaciones en forma de ballesta que permiten abrir el estuche quedando los varios departamentos de que aquel pueda constituirse lo suficientemente separados entre sí, para que se pueda exhibir y sacar el género de cada uno de dichos departamentos. Grupo 6<sup>a</sup>, Clase 60<sup>a</sup> (Industrias diversas)

Madrid, 3 de mayo de 1924.

COMPAÑIA ANÓNIMA HILATURAS DE FABRA Y COATS  
P. P. DE LOS DIRECTORES



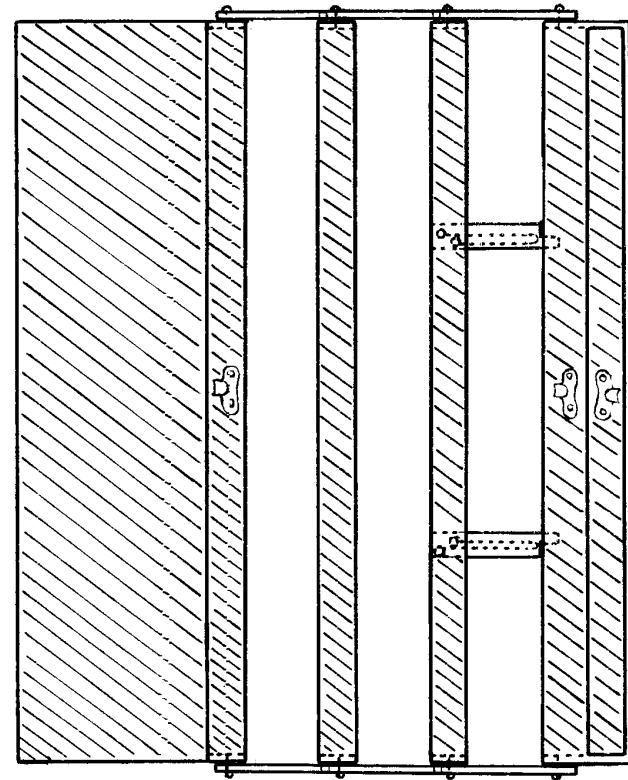
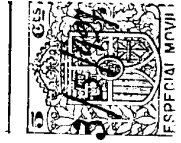

1

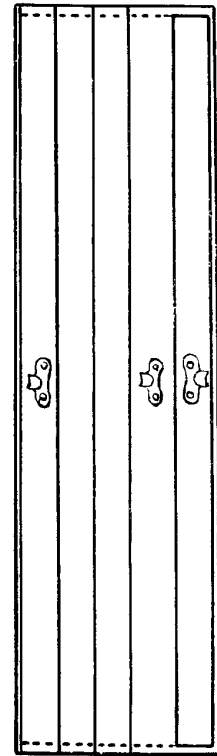

2

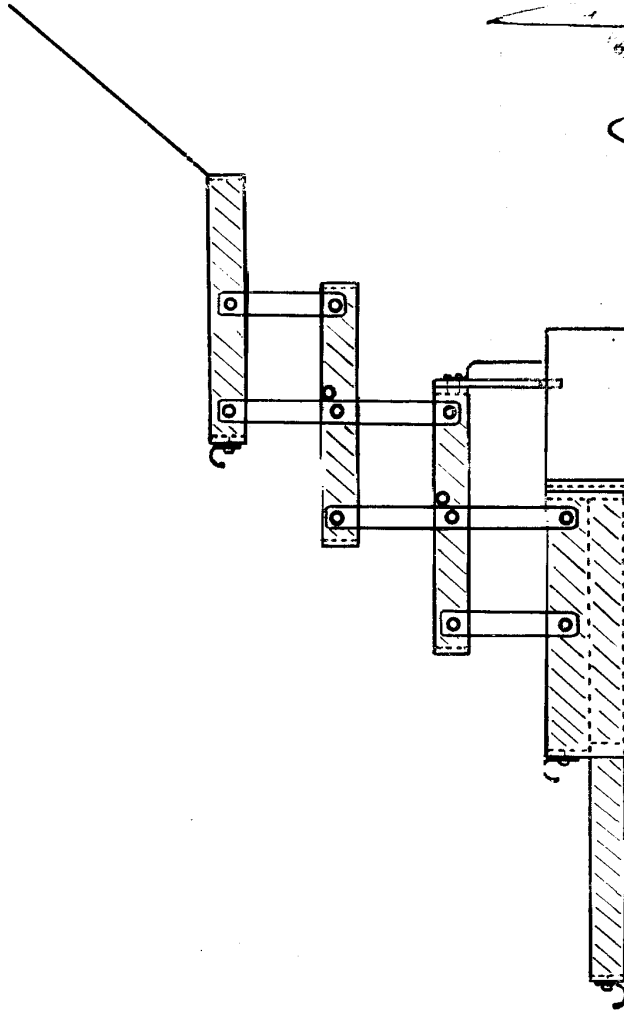

3

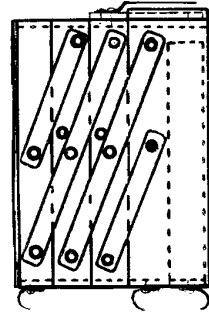

4

COMPANIA ANONIMA  
HILATURAS DE  
FABRA Y COATS  
BARCELONA

Escala 1:5

Dibujo - Número 2

*Handwritten signature and notes:*  
DIBUJO DE LA FABRICA DE  
HILATURAS DE FABRA Y COATS  
BARCELONA

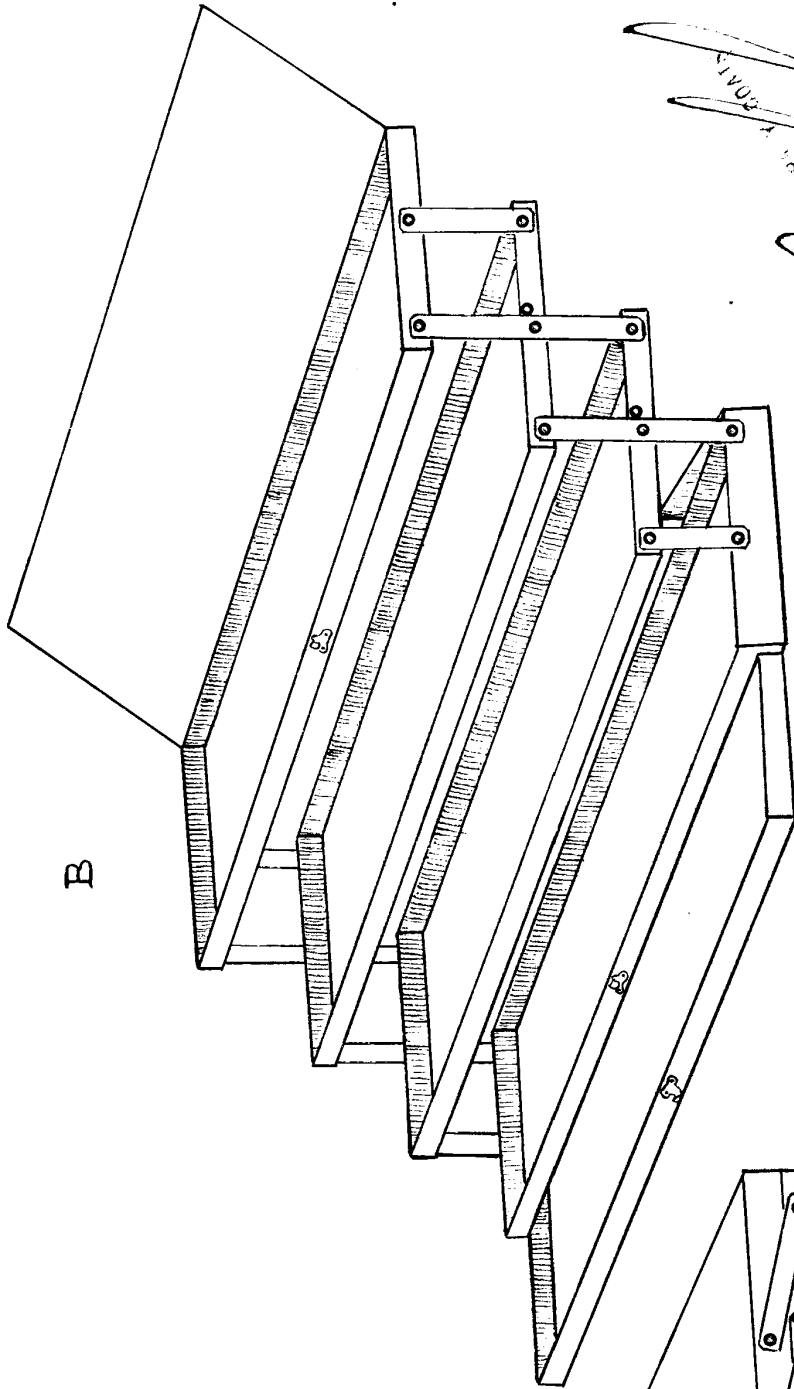

B

R

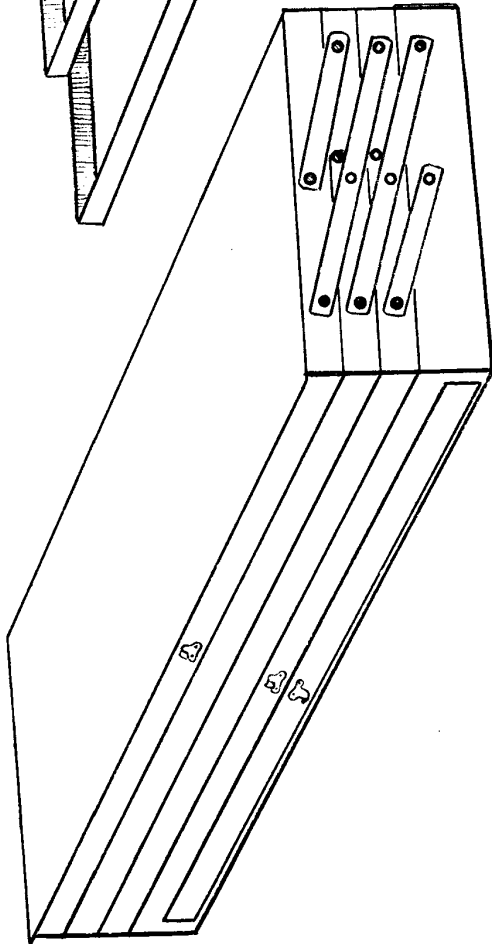

COMPAÑIA ANONIMA  
 FABRICA DE  
**FABRA Y COATS**  
 BARCELONA

Dibujo - Número 3

*Handwritten signature and notes:*  
 FABRICA DE FABRA Y COATS  
 BARCELONA