



102207

102207

MEMORIA DESCRIPTIVA
DE UN

MODELO DE UTILIDAD

por VEINTE AÑOS, a favor de D. José Antonio Prats Puig, de nacionalidad española, con domicilio en Barcelona, en Avenida de José Antonio, 495 principal, por:

" COLGADOR SECADOR PLEGABLE PARA PRENDAS CONFECCIONADAS "

Consiste éste modelo de Utilidad en una plancha plana y delgada, de un material cualquiera, siempre que no sea excesivamente flexible, y forrado de una película de plástico. Esta película tiene la particularidad de impermeabilizar el material antedicho, darle mejor presentación y unir entre sí las partes de que se compone, permitiendo que el aparato se pliegue a fin de facilitar su transporte y almacenamiento (Fig.6).

5.

La plancha citada es articulada, por estar dividida en dos o más piezas que van unidas entre si por la película de plástico que las recubre la cual vá soldada a las uniones (Fig.1-AyB) para permitir que el conjunto pueda ser doblado y articulado, tal y como se efectúa con los mapas de viaje, que, antes de ser extendidas para su uso, ocupan un espacio muy reducido. Este aparato tiene la forma funcional de un tórax humano (Fig. 1) y en su parte superior, o sea lo que pudiera corresponder al cuello, lleva un orificio (Fig. 1-C) en el que se encaja un gancho para que pueda colgarse durante el periodo de secado de la prenda. Este gancho es a su vez plegable (Fig. 4-A). Ade

10.

15.



20. más de la parte correspondiente al tórax, el aparato vá complementado con dos piezas sueltas e igualmente planas (Fig.2) y plegables del mismo material, recubierto con igual película de plástico, las cuales corresponden a los brazos y están dobladas cuando el aparato no está en uso (Fig. 3). En este caso estas dos piezas destinadas a los brazos se hallan sujetas, -
25. mediante una pequeña bolsa de película de plástico soldada en lugar conveniente, (Fig.1-D y E), en cada una de dos de las partes en que está dividida la pieza articulada correspondiente al tórax, que, en el lugar coincidente con los hombros, - posee unas bolsas de película de plástico soldada (Fig. 5-A)
30. las cuales, al estar abiertas por la entrada y salida, permiten introducir a lo largo de ellas y para que queden sujetas en la posición de semi-cruz deseada las piezas correspondientes a los brazos, cosa que se realiza una vez colocado el jersey en la parte del tórax y enfundando despues las mangas de
35. la prenda en las susodichas piezas, que se introducen en las citadas bolsas abiertas, pasándolas por la abertura del escote de la prenda. La operación resulta fácil, práctica y sencilla.

40. Para dar rigidez a los segmentos doblables del tórax y brazos, una vez armado el aparato, se introducen dentro de espacios ya reservados por medio de estrechas bolsas a lo largo de las piezas correspondientes al tórax y brazos, unas simples varillas o listones que impiden que el aparato pueda doblarse mientras se encuentra en uso. Una vez seca la prenda se retiran las varillas, y habiendo el aparato recuperado nuevamente su flexibilidad, se procede a quitar los brazos y desenfundar despues la prenda del cuerpo del colgador, que, tambien seco, por ser impermeable la película de plástico que lo recubre, se encuentra en condiciones de ser nuevamente doblado para su almacenamiento (Fig. 5 y 6). Los listones o varillas se guardan
45. en una bolsa interior que lleva la pieza inferior del cuerpo.
- 50.



A lo largo de cuerpo y mangas, aparecen señales en centímetros correspondientes a medidas, de tal forma que el usuario, al colocar su prenda en la medida correspondiente al largo de cuerpo y mangas deseado, no tiene más que sujetarla con unas cintas -

55.

elásticas de las que, para tales fines vá provisto el colgador. Estas cintas permiten sujetar la prenda a la medida deseada, evitando que se deforme o encoja.

Para mejor comprensión se detalla a continuación la nota de

60.

REIVINDICACIONES.-

PRIMERA.- COLGADOR SECADOR PLEGABLE PARA PRENDAS CONFECCIONADAS, consiste en un conjunto de planchas frías, y forradas de una película de plástico impermeabilizadora que las une, pero conservando articulación entre ellas, para su plegado.

65.

SEGUNDA.- COLGADOR SECADOR PLEGABLE PARA PRENDAS CONFECCIONADAS, según la reivindicación anterior, caracterizado además por estar constituido asimismo de mangas también plegables de iguales características.

70.

TERCERA.- COLGADOR SECADOR PLEGABLE PARA PRENDAS CONFECCIONADAS, Según las reivindicaciones anteriores, caracterizado además porque a la altura de los hombros, en sentido horizontal consta de bolsas con entrada y salida libres y unidas solamente al cuerpo, por las partes horizontales. Y otra bolsa en cada uno de los dos sectores restantes, del cuerpo del tórax pero cerradas en tres de sus lados, permitiendo solo la entrada de las piezas-brazos.

75.

CUARTA.- COLGADOR SECADOR PLEGABLE PARA PRENDAS CONFECCIONADAS, según las reivindicaciones anteriores, caracterizado además porque a la altura del cuello está provisto de otra pieza triangular y articulada con un orificio en el centro.

80.

QUINTA.- COLGADOR SECADOR PLEGABLE PARA PRENDAS CONFECCIONADAS, según las reivindicaciones anteriores, caracterizado además porque todo él, es plegable en sentido horizontal ocupando un mínimo de espacio.



85.

SEXTA.- COLGADOR SECADOR PLEGABLE PARA PERLAS CONFECCIONADAS.

Todo según se reivindica en la presente memoria descriptiva que consta de tres hojas, foliadas y mecanografiadas por una sola de sus caras.

Madrid, a treinta y uno de octubre de mil novecientos sesenta y tres.

90.

91.

OFICINA TÉCNICA
FRANCOS FLOREZ

fig. 1

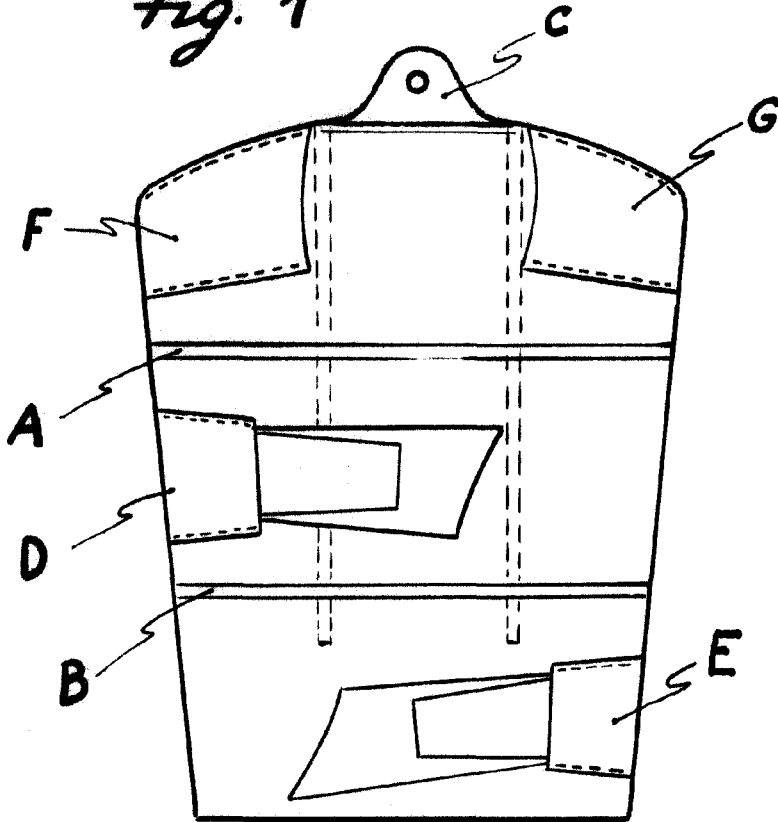

fig. 2

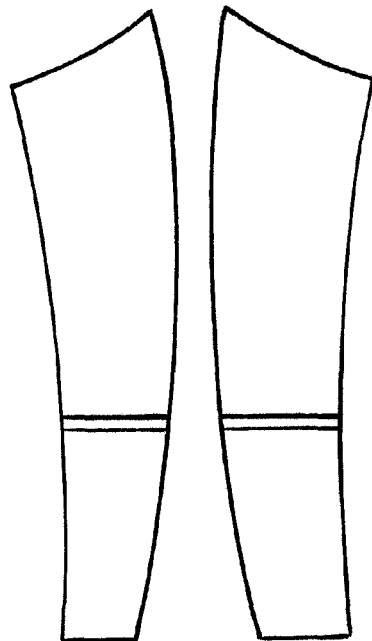
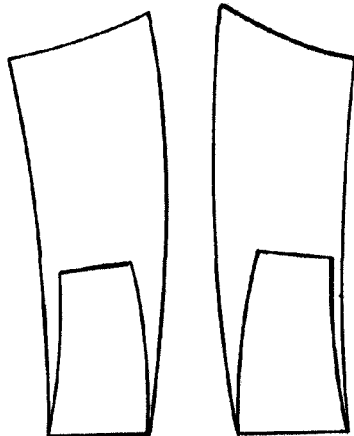

fig. 3



Escala variable

Madrid: 31-octubre-63

OFICINA TECNICA

FRANCOS-FLOREZ

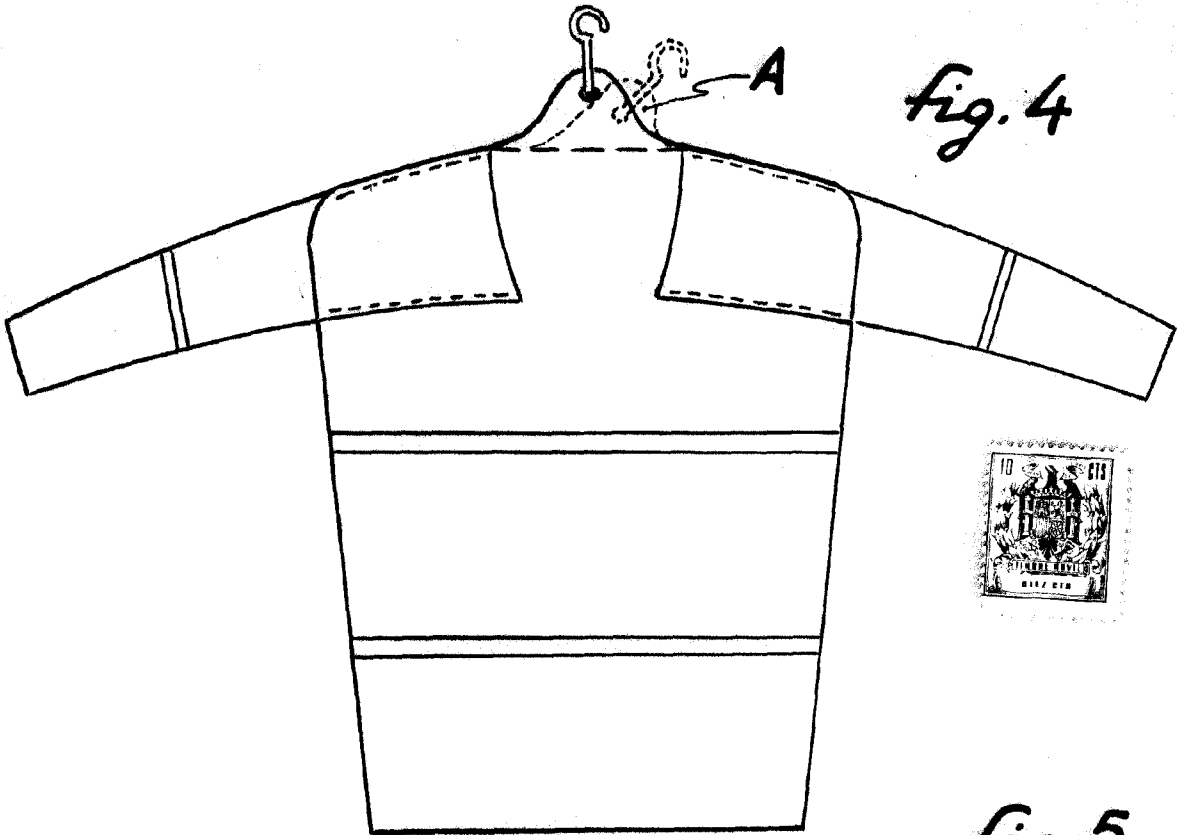

Fig. 4

Fig. 6

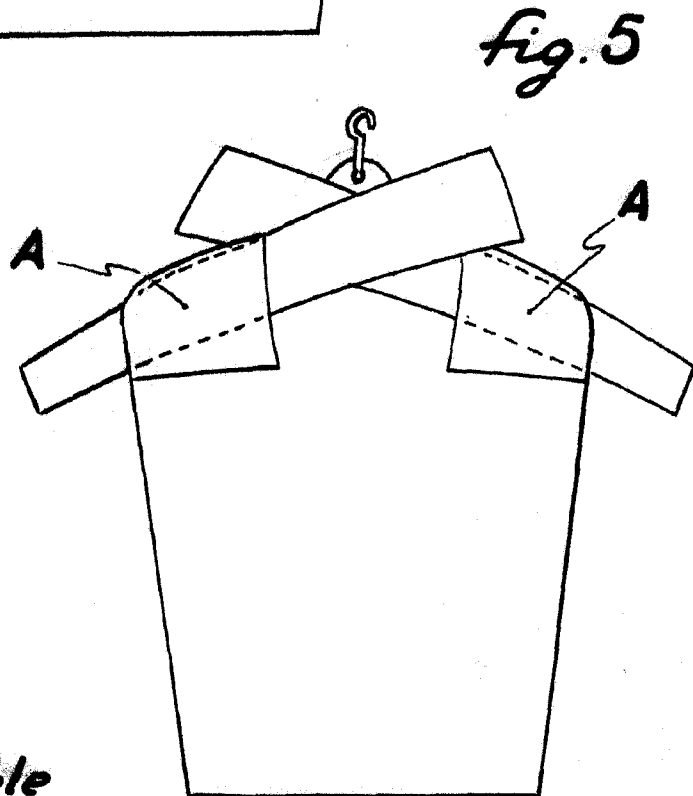
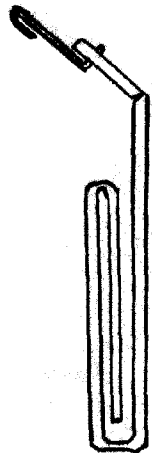

Fig. 5

Escala variable
Madrid: 31-octubre-63

FRANCOS-FLOREZ

Don Jose Antonio Prats Puig