

99 824  
99824

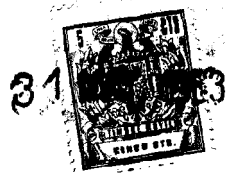

MODELO DE UTILIDAD

cuyo registro se solicita por VEINTE AÑOS, a favor de Don Emilio Font Font, de nacionalidad española, con domicilio en Barcelona, Plaza de la Sagrada Familia, nº 25, por " NUEVO JUGUETE".

-----

MEMORIA DESCRIPTIVA

El objeto de la presente solicitud de registro de Modelo de Utilidad se refiere a un nuevo juguete cuyas características de novedad le confieren la cualidad de aportar a la función que se destina, las siguientes ventajas:

5.

a).- Constituido por montaje de piezas aisladas, acepta desarrollo con diverso número de las centrales, con lo que sin gasto adicional y sobre una misma versión alcanza gran número de variantes.

10.

b).- Sin más variación que la pieza de cabeza o la de cola o ambas, permite lograr efectos diferentes especialmente orientados a la mentalidad infantil.

15.

c).- Al ser arrastrado, el roce de las patitas contra el suelo y la elasticidad de la goma que liga las piezas unas a otras, produce vibración transversal que da la apariencia de que se trata de que camina como una oruga. Sin resorte ni mecanismo.

20.

d).- El número de realizaciones sobreviene limitado por la fantasía del realizador diseñador, por lo que prácticamente desborda las necesidades de cual-

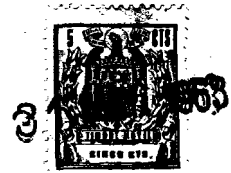

quier mercado.

Reune por tanto características mas que suficientes para aspirar en derecho al privilegio del registro que se solicita al amparo de lo estatuido por el vigente Estatuto sobre Propiedad Industrial.

5. Se acompaña un dibujo en el que se muestra una manera de llevarlo a la practica, haciendose constar de manera expresa que el mismo carece de caracter limitativo alguno, ya que incluso en sus detalles se cita solamente a titulo de ejemplo.

10. Al estar constituido por piezas independientes se representa en la figura 1ª., una de ellas, tal que las centrales o sea ni la de cabeza ni la de cola. Son cuerpos huecos (1), que se representa de perfil a la izquierda y de frente a la derecha. Sustancialmente tiene forma de cofre muy estrecho.

15. Unas patas que van orificadas, por sendos pasos (3) para un elemento elastico. La parte baja es plana (4) para producir una mayor friccion contra el suelo, que impartirá un temblor al conjunto que dara sensacion visual de caminar espontaneo.

20. Entre pata y pata (4) lleva un espacio (5) a modo de la forma del vientre del fantastico bicho.

La parte alta va abombada (6).

25. En la figura 2ª., se representa un conjunto constituido por seis piezas centrales como las descritas anteriormente y representadas en la figura 1ª, y una de cabeza y otra de cola.

30. Las centrales (1) son seis en este ejemplo, pero igualmente podrian ser mas o menos, segun se ha indicado.



5. La de la cabeza (7) presenta la patita (8) plana en su cara posterior y consustancialmente conformada y eventualmente independiente la cabeza (9) fantástica. Un bramante típico (10) permite arrastar el supuesto bicho, para que rozando el suelo vibre.

La pieza de la cola (12), presenta la patita (13) plana por detras y en la parte alta un apendice (14) similar al de las orugas.

10. Un elemento elastico (11) atraviesa los orificios correspondientes y requiere las piezas en forma convergente, lo que juntamente con su propia elasticidad y el roce del suelo produce el repetido efecto ilusorio de rastreo del bicho.

15. Suficientemente descrito el invento asi como una manera de llevarlo a la practica se hace constar de manera expresa que el mismo es susceptible de modificaciones de detalle siempre que estas no afecten a su fundamento.

#### N O T A

20. Se reinvidican los puntos siguientes:

1º.- Nuevo juguete, caracterizado porque esta constituido por tres tipos de piezas con las que se monta tomando una de cabeza, otra de cola y las centrales en numero variable predeterminado. Las piezas centrales tienen forma de cofre aplastado con patas consustancialmente moldeadas que parten de las caras laterales y se estrechan ofreciendo al suelo cara plana. Llevan sendos orificios de paso al elemento elastico que atravesando el conjunto sirve de referencia y ligazon a la totalidad del conjunto. El lomo es arqueado. La pieza de Cabeza es fundamentalmente de la misma forma que las centrales

25.

30.



y consustancialmente conformada y eventualmente independiente lleva en la parte alta una figura grotesca de cabeza y la pata es plana por la cara posterior. La pieza de cola es sustancialmente igual a las centrales, con las patas planas en su cara posterior y la alta presenta un abultamiento a modo de rabito.

2ª.- NUEVO JUGUETE.

Consta la presente memoria descriptiva de cuatro hojas mecanografiadas por una sola de sus caras y una hoja de dibujos.

Madrid, 31 MAY. 1963

**AGUSTIN DIAZ UNGRIA**

99824

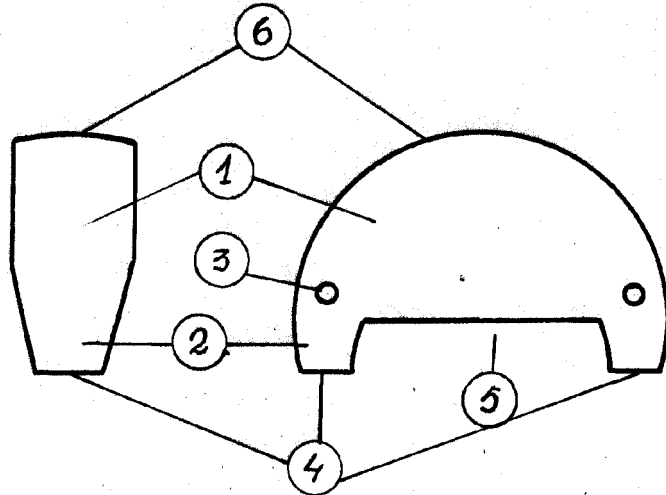

Fig. 1

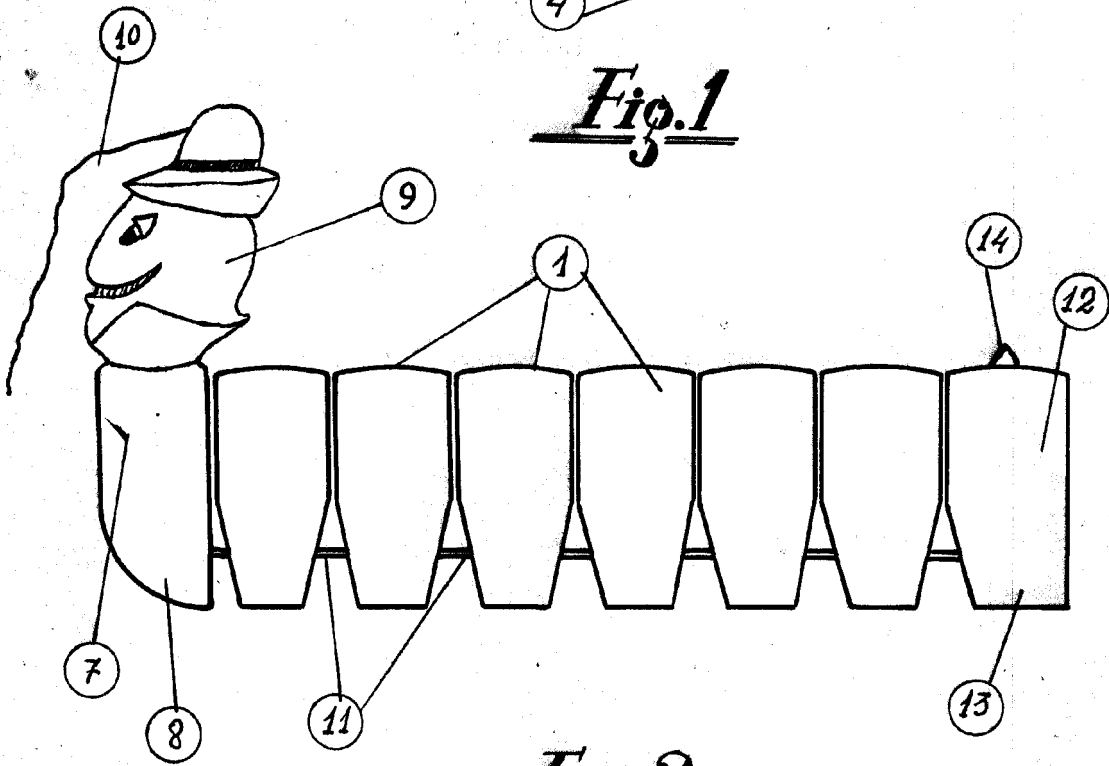

Fig. 2

Escala variable

Madrid 31 MAY. 1963

**AGUSTIN DIAZ UNGRIA**