

98.157

Clase 50

98.157

MEMORIA DESCRIPTIVA

D. Buenaventura CASALS.- SERCHS (Barcelona).

## Oficina Técnica de Propiedad Industrial

Fundada en 1886 por

C. Bonet Durán

Ingeniero Industrial

Plaza de la Constitución, 5. — Barcelona

Agente: J. Bonet del Río, Perito Industrial, S. I. C.



## PRIMER CERTIFICADO DE ADICION

para "Una ampliación del objeto de la patente de invención para un producto industrial consistente en una plantilla de cáñamo para el calzado, presentada en el Gobierno Civil de Barcelona, en 15 de Marzo de 1926"-----

a favor de D. Buenaventura CASALS, domiciliado en SERCHS (Barcelona).

-----

## MEMORIA DESCRIPTIVA

El certificado de adición de que se trata está destinado a garantizar la propiedad y la explotación exclusiva de una ampliación anexa al objeto de la patente principal, y que se refiere a la disposición de un guarnecido o ribeteado por toda la periferia o contorno de dichas suelas, con el cual no solo se protege la solidez de estas, sino que se les comunica un aspecto visual más agradable, puesto que por una parte dicho ribeteado o guarnecido evita el deshilachado de la mate-



98.157

- 2 -

ria constitutiva de las suelas, y por otra tal ribeteado constituye por si mismo un elemento decorativo de las referidas suelas.

El mencionado guarnecido o ribeteado podrá efectuarse o establecerse con cinta, trencilla, tejido, piel, gutapercha o con cualquier otra materia apropiada, fijándolo alrededor de la suela o en toda o la mayor parte de su periferia o contorno, mediante cosido con cualquier clase de hilo o alambre o por todo otro procedimiento que sea apropiado al caso.

En el dibujo adjunto se representa, a título de ejemplo y en vista de frente, una suela que lleva en A - A - A... dispuesto el ribeteado o guarnecido cuya aplicación se quiere proteger por los efectos del certificado de adición que motiva la presente memoria.

#### N O T A

Por el certificado de adición a que se refiere la presente memoria descriptiva, se REIVINDICA la propiedad y la explotación exclusiva de la disposición, en las suelas protegidas por la patente principal, de un ribeteado o guarnecido de cinta, trencilla, tejido, piel o de cualquier otra materia, dispuesto en el contorno o periferia de las referidas suelas y unido a las mismas por un cosido o por el medio que sea más adecuado.

Sean cuales fueren las circunstancias que concurren con la esencialidad del objeto del certificado, definida en la anterior reivindicación, cual objeto está constituido por:

"Una ampliación del objeto de la patente de invención para



98.157

- 3 -

un producto industrial consistente en una plantilla de cáñamo para el calzado, presentada en el Gobierno Civil de Barcelona, en 15 de Marzo de 1926".

Consta la presente memoria de tres hojas foliadas, escritas por una sola cara.

Barcelona, 14 de Mayo de 1926.

P. p. de D. Buenaventura CASALS,

A large, stylized handwritten signature in black ink, written over the typed name 'Buenaventura CASALS'. The signature is highly cursive and fluid, with long, sweeping lines.

8-157

8-157

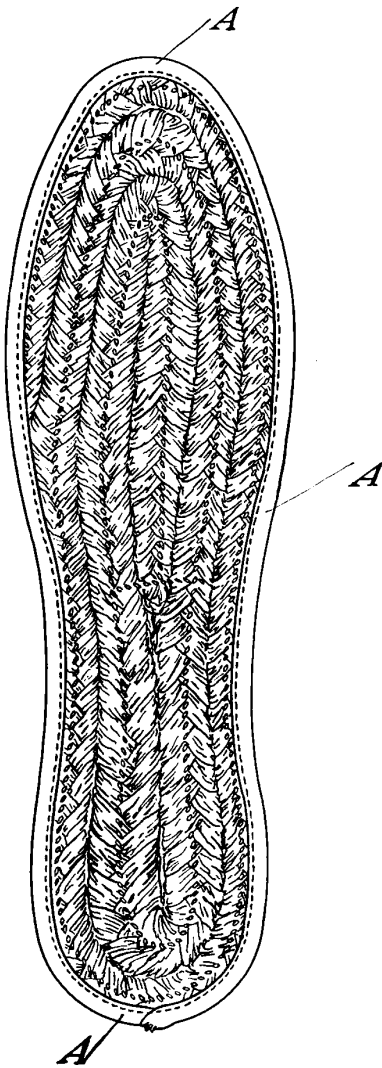

U.S. PATENT OFFICE  
MAY 10 1926  
Bowl B