



97951

MODELO DE UTILIDAD

=====

por VEINTE años

cuyo privilegio se solicita para España y todos sus territorios y plazas de soberanía, a favor de

D. FERNANDO DALMAU DELLA

de nacionalidad española, con domicilio en Barcelona, Pasaje Nogués núm. 73, relativo a:

"RODILLO PARA PUERTAS CORREDERAS".

=====  
.....



MEMORIA DESCRIPTIVA

El presente Modelo de Utilidad se contrae, conforme se indica en su enunciado, a un rodillo para puertas correderas, tanto para el caso en que estas se encuentran suspendidas como para el caso en que se hallan apoyadas. - - - - -

5.

El rodillo en cuestión se caracteriza esencialmente por el hecho de estar constituido por un cuerpo que presenta un vástago de anclaje a la puerta y dos resaltes cilíndricos, estos últimos en oposición mutua, los cuales resaltes determinan unos a manera de ejes para el acoplamiento en los mismos de sendos discos, con libertad de giro, que constituyen los elementos de rodadura normal del rodillo sobre las guías, practicándose en el centro de cada resalte cilíndrico un orificio ciego, para el alojamiento, con libertad de giro, de una esfera, cada una de las cuales constituye un elemento de rodadura lateral, cuando esta haya lugar. - - -

10.

15.

20.

25.

Para facilitar la comprensión de las ideas precedentes, dando a conocer al mismo tiempo diversos detalles de orden constructivo, se describe a continuación una forma de realización del presente Modelo de Utilidad, debiendo tenerse en cuenta que esta descripción es a título ilustrativo y por lo tanto deberá ser interpretada como desprovista de todo alcance limitativo respecto a la amplitud de la protección legal que se solicita. En los dibujos: - - - - -



97951

Figura 1, representa una sección diametral de un rodillo según la presente invención, en la que se ha grafiado a trazos las guías de rodadura y la puerta corredera. - - - - -

5. Figura 2, representa, en perspectiva, el rodillo en cuestión. - - - - -

10. El rodillo 1 se monta en la puerta 2, en este caso corredera por suspensión. Dicho rodillo 1 está formado por un cuerpo 3, en el que se han practicado unos resaltes cilíndricos 4 que, a modo de ejes, montan unos discos 5, con libertad de giro, los cuales constituyen los elementos de rodadura normal del rodillo 1 sobre las guías 6. - - - - -

15. En cada uno de dichos resaltes cilíndricos 4, se practica un orificio ciego 7, en los cuales se alojan las esferas 8, siendo retenidas estas en tales orificios, con libertad de giro, mediante un recalco que determina los bordes 9. - - - - -

20. El cuerpo 3 dispone de un vástago 10 de anclaje a la puerta 2, el cual está roscado. - - - - -

25. Habiendo efectuado la descripción que precede debe hacerse constar que en la realización de este Modelo de Utilidad por veinte años podrán aplicarse todas las variantes de detalle que la experiencia y la práctica pudieran aconsejar en cuanto a dimensiones, número de piezas integrantes, materiales empleados en la cons-



trucción de las mismas, forma de acoplamiento mutuo y demás circunstancias accesorias, siempre que con ello no se desvirtúe su esencialidad, que es la que se resume y concreta en la primera reivindicación que sigue. -

5.

N O T A

Se declaran de novedad, utilidad y propiedad para España y todos sus territorios y plazas de soberanía, las siguientes: - - - - -

R E I V I N D I C A C I O N E S  
=====

10.

1.- Rodillo para puertas correderas, caracterizado por estar constituido por un cuerpo que presenta un vástago de anclaje a la puerta y dos resaltes cilíndricos, estos últimos en oposición mutua, los cuales resaltes determinan unos a manera de ejes para

15.

el acoplamiento en los mismos de sendos discos, con libertad de giro, que constituyen los elementos de rodadura normal del rodillo sobre las guías, practicándose en el centro de cada resalte cilíndrico un orificio ciego, para el alojamiento, con libertad de giro, de una

20.

esfera, cada una de las cuales constituye un elemento de rodadura lateral, cuando esta haya lugar. - - - - -

2. "RODILLO PARA PUERTAS CORREDERAS". - - - - -

Todo ello conforme se describe y reivindica



en la presente memoria que consta de cinco hojas folia-  
das y mecanografiadas por una sola de sus caras, y de  
una lámina de dibujos que la ilustra.

BARCELONA 20 FEB 1963

P...

M. CURELL SUÑOL

07051



FIG. 1

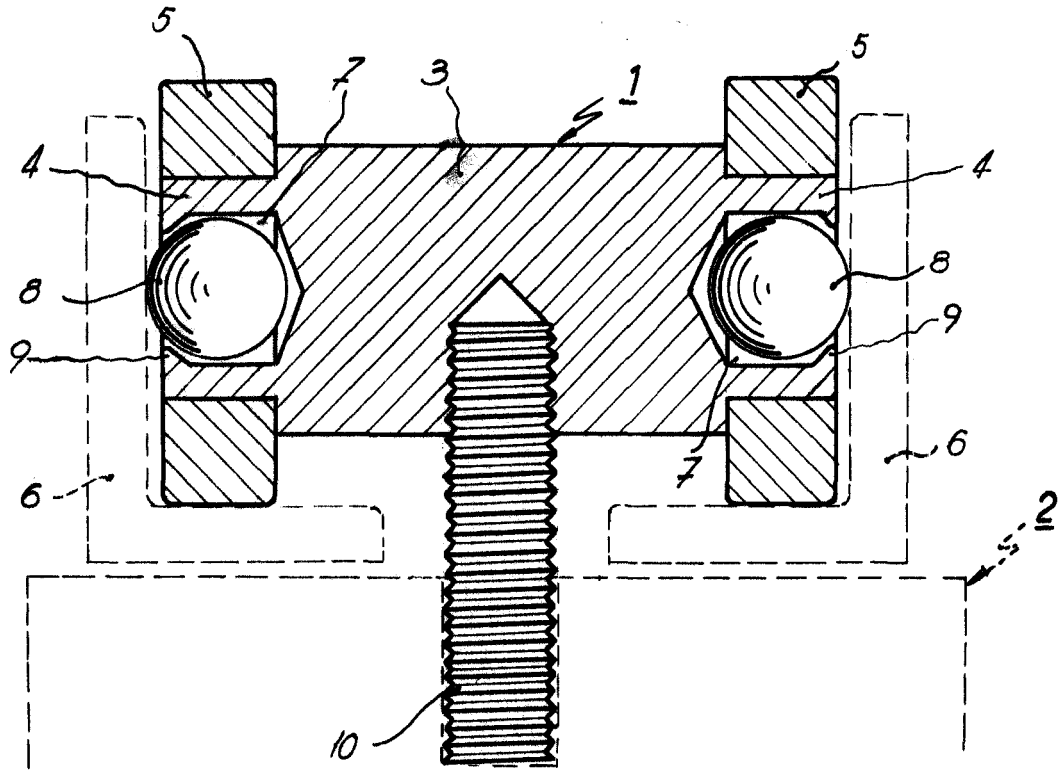
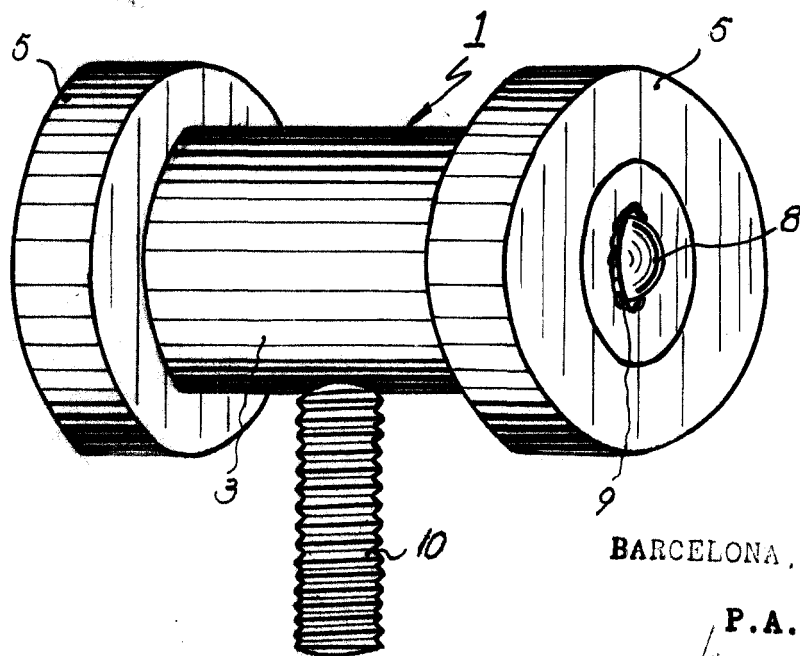

FIG. 2



BARCELONA, 20 FEB 1963

P.A.

*Fernando Dalmau*  
M. CURELL SUÑOL

Escala variable