

95508

95508

MODELO DE UTILIDAD

por veinte años

a favor de

Don Luis JUAN ELIAS

de nacionalidad española

residente en Madrid. Calle 54.

P O R

"PROTECTOR DE MUEBLES PARA CON LAS PAREDES"

-----

MEMORIA DESCRIPTIVA

Consiste el objeto del presente Modelo de Utilidad en un protector de muebles para con las paredes.

Hasta la fecha no se conoce en el mercado un protector de muebles como el que es objeto de éste Modelo de Utilidad ca-

5 racterizado en el cuerpo de ésta memoria descriptiva.



Para la mejor comprensión del objeto del presente Modelo de Utilidad, se acompaña a ésta memoria descriptiva un plano explicativo de sus particularidades a título de ejemplo.

10 En la figura expuesta y en vista de corte ventral de la misma se aprecia;

En -1- la pieza general.

En -2- los extremos de la pieza general.

15 En -3- se aprecia un saliente que lleva dicha pieza general.

En -4- vemos el hueco por donde actua un tornillo o apéndice que se coloca en la pata del mueble.

En -5- se aprecia el hueco por el cual se coloca la extremidad de la pata del mueble.

20 Como se apreciará, una vez colocada éste protector en la pata del mueble, a la par de proteger dicha extremidad por la particularidad de poder ser de material flexible, sirve a la vez para que su saliente toque antes la pared que, el respaldo o parte saliente del mueble, protegiendo

25 así por igual al mueble y a la pared en los contactos que pueda tener el mueble con la pared.

Como se apreciará se presenta al mercado una gran novedad, ya que a la par de proteger la extremidad de la pata del mueble muy primordialmente protege al mismo y a la pared de los contactos que puedan tener.

30

Su colocación es sencilla y la seguridad de su aplicación también, como fácilmente puede apreciarse viendo al protector con la particularidad de su aplicación al extremo de la pata del mueble.

35 Descrito suficientemente el objeto del presente Modelo de Utilidad, solamente cabe hacerse constar que, podrá



ser objeto de mejoras siempre y cuando no se altere la esencialidad del mismo, no invalidándolo el cambio de forma ni los materiales a emplear en su fabricación.

40

REIVINDICACIONES

Reivindica el recurrente la propiedad y el derecho exclusivo de fabricación en España y sus Dominios, del objeto del presente Modelo de Utilidad, caracterizado en las siguientes reivindicaciones:

45        la Protector de muebles para con las paredes, caracterizado esencialmente por una pieza general que lleva su cuerpo practicada una concavidad para recibir al extremo de la pata del mueble y, en su contorno lleva un saliente para apoyo a la pared con una entrada para alojamiento  
50 del medio que se coloque en la pata y sirva de fijación del protector.

En Por "PROTECTOR DE MUEBLES PARA CON LAS PAREDES"

55        Sean cuales fueren las circunstancias que concurren en la esencialidad del presente Modelo de Utilidad, caracterizado en el cuerpo de ésta memoria descriptiva.

Consta ésta memoria descriptiva de tres hojas mecanografiadas por una sola cara, numeradas, foliadas y acompañadas de un plano explicativo a título de ejemplo.

Madrid diez Octubre de 1962

P.A.

95508

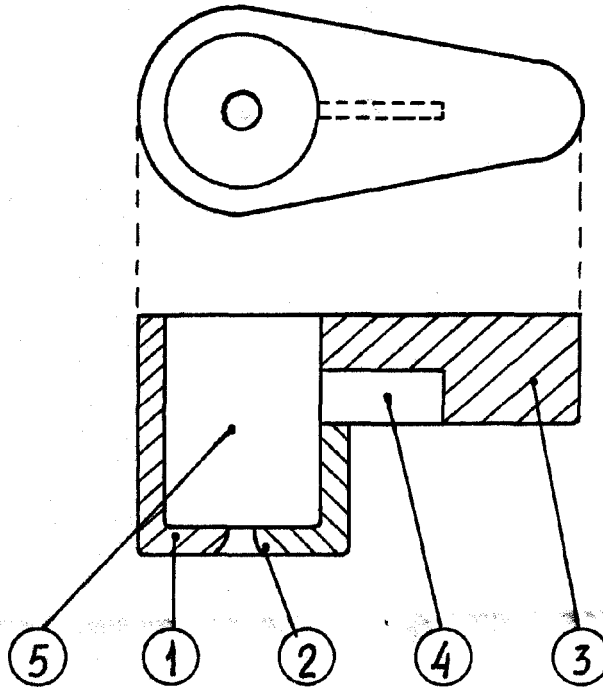

Madrid 10 de Octubre de 1962

P.R.  
*[Handwritten signature]*

escala variable