



MODELO DE UTILIDAD QUE POR VEINTE AÑOS SE SOLICITA EN ESPAÑA, A FAVOR DE DON EUSEBIO SUBIROS PUMAROLA, DE NACIONALIDAD ESPAÑOLA, DOMICILIADO EN FIGUERAS (GERONA), MENDEZ NUÑEZ, Nº 21 POR: "MODELO DE CAJA-ENVASE PERFECCIONADO".

~~~~~

M E M O R I A

5

Consiste el objeto de este Modelo en una caja-envase especialmente diseñado para contener frutas y verduras destinadas a la exportación y se caracteriza esencialmente por su poco peso (un kilo), su sencillez constructiva y y las especiales características de su forma - elíptica que permiten que se adapte a cualquier clase de transporte ocupando un espacio mínimo.

Este modelo de envase está construído con

92387



10 una serie de piezas de madera desenrollada al  
torno; estas piezas comprenden el fondo, la -  
tapa y los laterales, que en su conjunto forman  
el envase.

15 Las piezas que forman el cuerpo del enva-  
se son de dos formas, rectangular, Fig. 1 y --  
trapezoidal Fig. 2; las primeras son para ar--  
mar los laterales y las segundas para la parte  
circular del envase; estas piezas, como se ex-  
presan en el dibujo que se acompaña, presentan  
20 horizontalmente en sus lados marginales supe--  
rior é inferior (1) unos pequeños taladros dis-  
puestos simétricamente.

El fondo y la tapa Fig. 3ª, está formado  
de dos mitades iguales, unidas por unos listo-  
nes (2) que componen una figura elíptica. En -  
25 la periferia de esta pieza, que es el fondo --  
del envase, se aprisionan las duelas que compo-  
nen la caja con un liston ó refuerzo (4) de la  
misma madera, se cosen con alambre de la misma  
30 forma por la parte superior é inferior éstos -  
tres elementos, y queda formada la caja envase  
como se representa en la Fig. 4.

Las ventajas que se obtienen con este en-  
vase son, su poco peso, su facilidad de trans-  
35 porte y adaptación y su cómodo almacenaje que  
por la forma elíptica del mismo permite que --  
puedan encestarse unos dentro de otros.

Se hace constar que este envase podrá fa-

92387



40 bricarse en variedad de tamaños, siendo los --  
puntos nuevos por los que se demanda protección  
los consistentes en las siguientes

REIVINDICACIONES  
=====

45 1ª.- Modelo de caja-envase perfeccionado  
que se caracteriza por estar construido con --  
una serie de piezas de madera desenrollada al  
torno cosidas con alambre, lo que permite que  
el envase sea de poco peso y manejabilidad.

50 2ª.- Modelo de caja-envase perfeccionado  
caracterizado porque las piezas comprenden el  
fondo, la tapa de la caja y las que forman el  
cuerpo. Aquellas de forma elíptica, compuestas  
de dos mitades unidas por cosido con alambre y  
reforzadas por unos listones.

55 3ª.- Modelo de caja-envase perfeccionado  
caracterizado según reivindicaciones anterio--  
res porque las piezas que forman el cuerpo del  
envase son de dos formas, rectangular y trape-  
zoidal; las primeras son para armar los latera-  
les y las segundas para los extremos circula--  
60 res. Estas piezas, horizontalmente, en la par-  
te superior é inferior, están provistas de - -  
unos taladros para el cosido con alambre a la  
periferia del fondo de la caja, el cual se ha-  
ce pasando el alambre a través de un refuerzo  
65 y en la parte superior con otros dos refuerzos  
uno dispuesto en el interior y otro en el exte-  
rior.

92387



4ª.-"MODELO DE CAJA ENVASE PERFECCIONADO"

La presente Memoria consta de CUATRO HOJAS mecanografiadas a doble espacio, por una sola cara, de SESENTA Y OCHO LINEAS y una HOJA DE PLANOS para su mejor comprensión.

Madrid, 5 de Abril de 1.962

P.A.

92387

D. EUSEBIO SUBIRÓS PUMAROLA

MODELO DE UTILIDAD

92387



FIG. 1

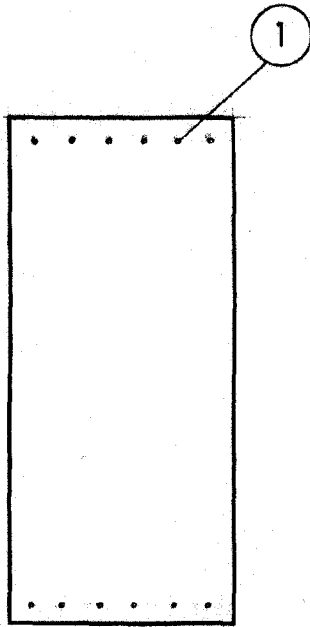

FIG. 2

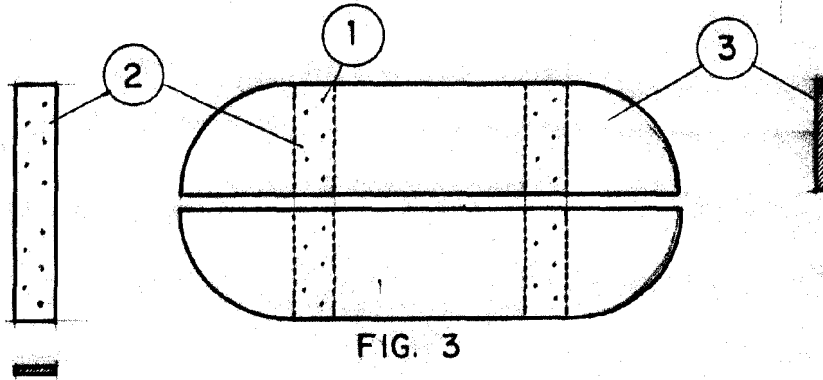
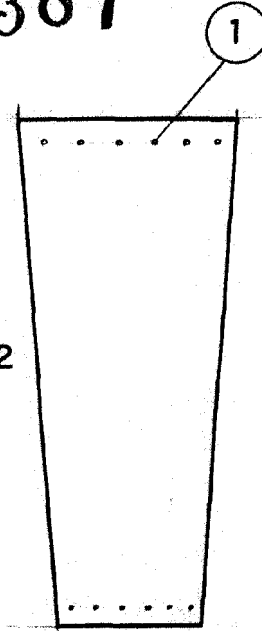

FIG. 3

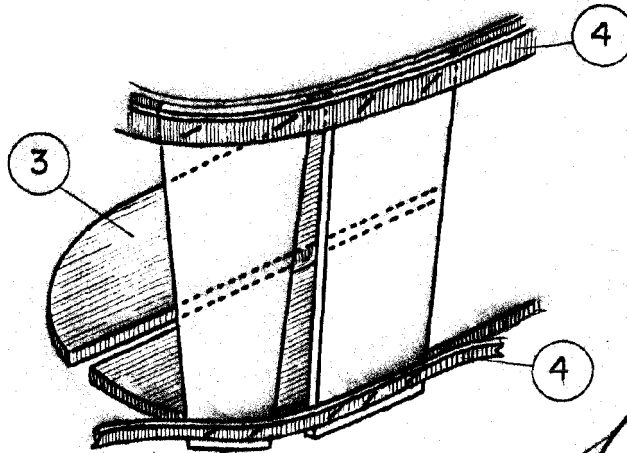

FIG. 4

ESCALA VARIABLE  
MADRID-ABRIL-1962

5 ABR 1962