



92338

MEMORIA DESCRIPTIVA

que se acompaña a la solicitud de un

MODELO DE UTILIDAD

por veinte años en España

a favor de

DON MIGUEL BELENGUER TORRES

Residente en Madrid, calle de López de Hoyos, num. 210

consistente en un

POSICIONADOR DE MANIVELAS

El objeto a que se refiere la presente Memoria, constituye una novedad merecedora del privilegio de explotación que por ella se solicita, de acuerdo con las prescripciones del Estatuto vigente de la Propiedad Industrial de 26 de Julio de 1929, texto refundido, publicado en 30 de Abril de 1930.

La finalidad que se persigue con este Modelo, es fabricar en España este POSICIONADOR DE MANIVELAS, de gran utilidad práctica, que permite cómodamente el abrir y cerrar puertas y ventanas.

Con objeto de explicar mas claramente el funcionamiento de este POSICIONADOR DE MANIVELAS, que a continuación se describe, se acompaña un dibujo del mismo, en el cual la figura num. 1 es una sección por su eje y la figura num. 2, es una sección en forma de cola de milano del tirador manivela donde se indica la forma en que se encuentra sujeto el muelle trinquete.

Las partes de que consta son las siguientes:

El num. 1, es el eje de cuadradillo dentado; el num. 2, es el muelle trinquete; el num. 3, es el tornillo aprisionador; el num. 4, es el pasador inmovilizador y el num. 5 y 6, son los tiradores manivelas.

Su funcionamiento es como sigue:

20 El muelle trinquete (num. 2), se encuentra sujeto entre la cola
de milano, conforme se ve en la Figura num. 2, y el tornillo aprisio-
nador (num. 3) que penetra en taladro que lleva dicho muelle. Para
colocar las manivelas, basta pues, empujar la una contra la otra, ha-
ciendo penetrar el cuadradillo dentado (num. 1) que va solidario por
25 un pasador (num. 4), a la manivela (num. 6), por el agujero de la
manivela (num. 5) y automáticamente quedará inmovilizado en la posi-
ción deseada.

NOTA REIVINDICATORIA

1.- POSICIONADOR DE MANIVELAS, caracterizado por poseer un eje de
30 cuadradillo dentado, solidario por un extremo a una de las manivelas
el cual penetra por el agujero de la otra manivela, quedando automa-
ticamente inmovilizado de retroceder en la posición deseada, al ser
sujeto por un muelle trinquete por un de los dientes de la cremalle-
ra.

35 Todo conforme queda descrito en la presente Memoria, que consta
de dos páginas escritas a máquina a dos espacios y por una sola ca-
ra y dibujo que se acompaña.

Madrid, 27 de Marzo de 1962.



A. M. Delgado

02338



92338

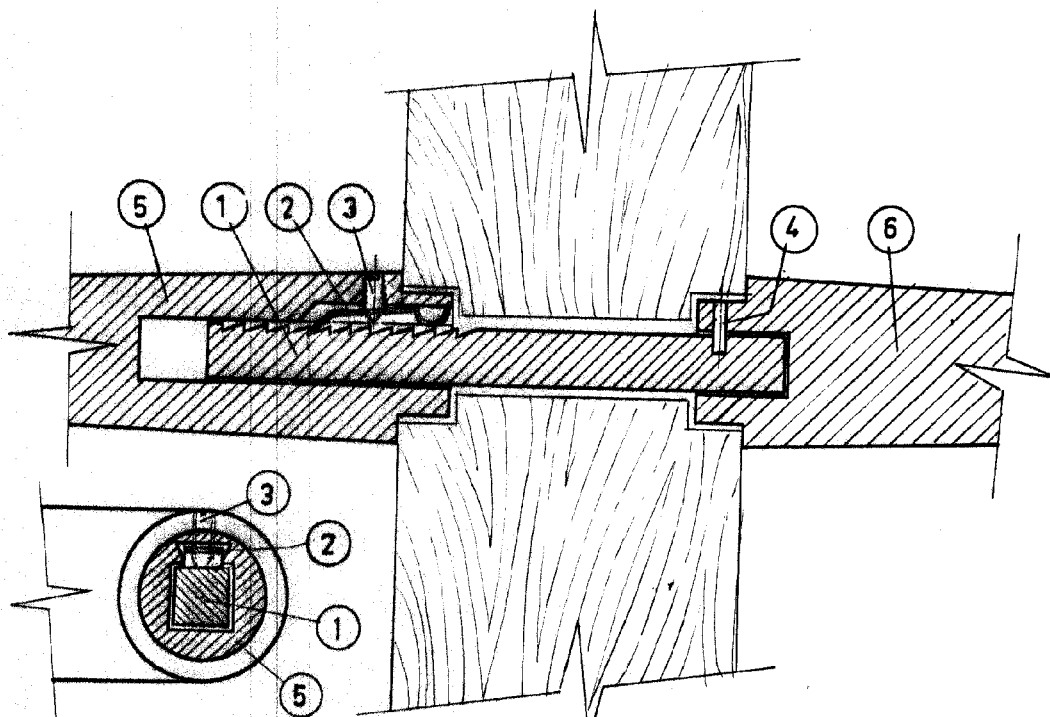

FIGURA 2

FIGURA 1

M. Belenguer