

91987



MODELO DE UTILIDAD

por V E I N T E años
a favor de Doña Maria del Pilar ESPALLARGAS GAIBAR
de nacionalidad española
residente en Zaragoza, Boggiero, 33
por: "UN TACON PERFECCIONADO PARA CALZADO FEMENINO"

M e m o r i a d e s c r i p t i v a

El presente registro de Modelo de Utilidad, concierne como su enunciado indica, un tacon perfeccionado para calzado femenino, de acuerdo con la descripción detallada que del mismo se realiza, debiendo interpretarse siempre este concepto en su más amplio sentido y nunca en limitativo.

5.-

Este resultado industrial mejora notablemente todo cuanto sobre el particular se conoce y utiliza actualmente, tanto por su sencillez constructiva, como de aplicación, montaje, resistencia, indeformabilidad, estética y economía.

10.-

Es sabido que en los tacones para esta clase de calzado



y que son conocidos con el nombre de alfiler, por su poca sección son deformados rápidamente por gravitación, la que anula su propia resistencia.

5.- Hasta la fecha los materiales utilizados no han dado el resultado esperado, ya que ha sido preciso emplear metales ligeros tales como el aluminio o duraluminio y cuyos tacones han sido fabricados totalmente con estos metales.

10.- Con el fin de reducir peso y dotar a los referidos tacones de la natural resistencia que impida su deformación y rotura, se ha proyectado confeccionar estos en forma mixta, es decir asociando dos piezas metálicas, unidas en forma permanente, siendo la superior ligera y resistente la inferior.

Esta disposición asegura la completa indeformabilidad.

15.- Para mejor comprensión de este objeto, se adjunta a la presente memoria descriptiva, una hoja de planos en la que a título de ejemplo, se representan todas y cada una de las partes que lo forman y relación que guardan entre sí.

En la citada hoja de dibujos, queda representado:

20.- FIGURA PRIMERA.- Muestra un despiece de los elementos formativos del tacón cuyo registro se preconiza.

FIGURA SEGUNDA.- Representa una vista en alzado del tacón montado.

En dichas figuras se aprecian las siguientes referencias:

25.- 1.- Corresponde a la parte superior del tacón, cuya zona queda ajustada en forma permanente sobre el propio zapato.

La configuración de este sector es sensiblemente troncoconica invertida, truncada longitudinalmente, creando un plano curvo limitado por una zona plana.

30.- 2.- Base propiamente dicha del tacón, que presenta la misma configuración pero de menor diámetro, siendo su parte infe-



rior ligeramente ensanchada para permitir el acondicionamiento de la zona de ajuste de colocación de la correspondiente tapa recambiable.

5.- El cuerpo superior -1- está fabricado en aluminio en tanto que la base -2- es de acero, con cuya combinación se logra la máxima resistencia y reducción de peso del tacón.

3.- Espiga de fijación de la base -2- sobre el cuerpo superior -1-.

10.- Esta espiga va prevista en la parte media del plano superior de la base -2- y se aloja a la máxima presión sobre el cajeado.

La mencionada espiga será de la forma mas apropiada, lisa o con superficie antideslizante, no alterando ello la esencialidad del Modelo.

15.- 4.- Vaciado de la parte inferior del cuerpo -1-, que permite el alojamiento de la espiga -3- anteriormente mencionada. La forma de este vaciado estará ajustada racionalmente a la propia de la espiga -3-.

20.- 5.- Espigón superior que permite el ensamble del tacón sobre el zapato.

Este espigón está constituido en el plano superior del cuerpo -1-.

Asimismo podrá ser liso o dotado de relieves de efecto antigiro.

25.- 6.- Vaciado inferior para la colocación de la correspondiente tapa recambiable, siendo este un detalle accesorio.

30.- Descrita suficientemente la naturaleza del presente registro de Modelo de Utilidad, se hace constar expresamente que cualquier modificación de detalle que se introduzca en el mismo, se considerará incluida dentro de este registro en tanto que no al-



tere o modifique esencialmente su finalidad característica.

N O T A

Por último, se declaran de novedad y utilidad las siguientes:

5.-

R E I V I N D I C A C I O N E S

- 1ª.- Un tacón perfeccionado para calzado femenino, caracterizado esencialmente por estar constituido por un cuerpo superior que se fija por un espigón al propio tacón, siendo este cuerpo superior constituido en un metal ligero para reducción de peso, comportando el mismo una base de material mas pesado, pero de gran resistencia, que se fija al cuerpo superior por otra espiga antideslizante, determinándose por esta combinación de metales de diferente peso específico y resistencia, un conjunto totalmente indeformable e indestructible, que permite el acoplamiento de cualquier tipo de tapa recambiable.
- 10.-
- 15.-

2ª.- UN TACON PERFECCIONADO PARA CALZADO FEMENINO.

Todo ello conforme se describe y reivindica en la memoria que antecede que consta de CUATRO hojas escritas a máquina por una sola cara y dibujos que la ilustran.

Madrid, 16 de Marzo de 1.962

91007

FIG. 1ª

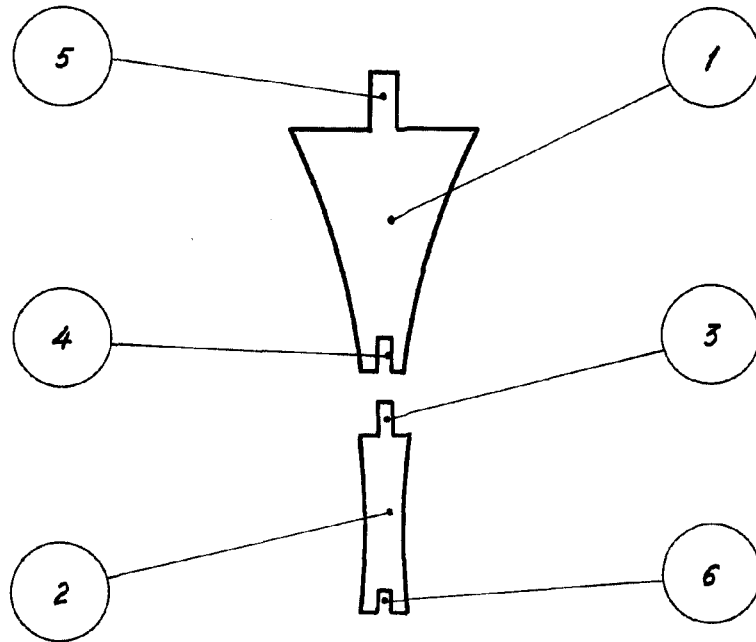
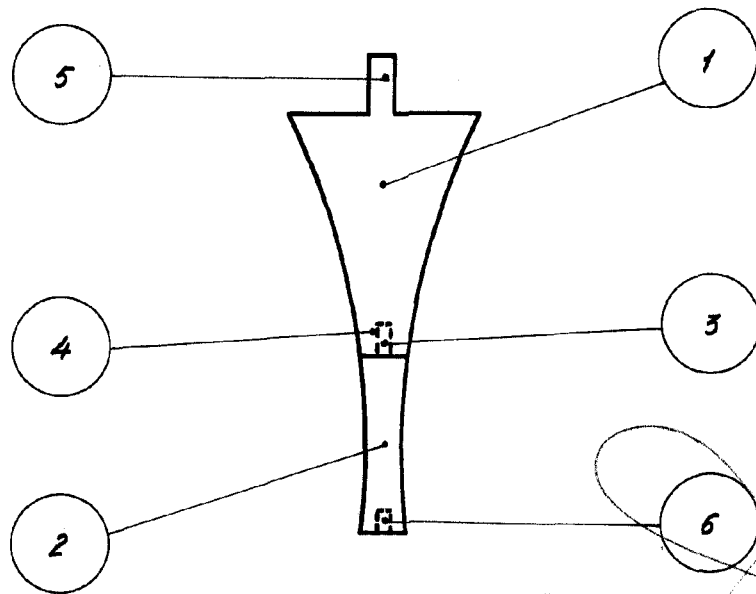

FIG. 2ª



ESCALA VARIABLE