

91935



MEMORIA DESCRIPTIVA

que se acompaña a la solicitud de

UN MODELO DE UTILIDAD

a favor de Don Jaime BERTRAN Grau, de nacionalidad española
residente en BARCELONA, Maestro Falla 15,

por:

"CIERRE PARA PRENDAS-CAMISERAS"

=====

5 El presente Modelo de Utilidad se refiere, como su enunciado indica, a un cierre para prendas-camiseras, mediante el cual se logra graduar, a la altura que interese, la abertura del cuello, cumpliendo los fines esenciales para los que específicamente ha sido concebido con la máxima seguridad y eficacia, aventajando notoriamente a los medios de cierre empleados hasta el presente para este menester.

Sabido es que, en la actualidad, las prendas-camiseras o jerseys tipo "polo", presentan en uno de los lados de la



10 abertura de su cuello unos ojales o aberturas y, en el otro
lado los correspondientes botones, generalmente dos, para de-
terminar el cierre de dicha abertura. La generalidad de estas
prendas camiseras son de género de punto y los ojales tienden,
por el uso, a deformarse, por lo que el botón no queda debida-
15 mente retenido, obligando ello al retocado periódico de los
ojales. Por otra parte, los botones tienden a aflojarse con
el uso lo que motivó que hayan de ser reforzados mediante pe-
riódicos recosidos. En resumen, puede decirse que los medios
empleados hasta el presente para el cierre de la abertura de
20 los cuellos de las prendas camiseras o jerseys de punto pre-
sentan inconvenientes en cuanto al entretenimiento para man-
tenerlos debidamente en uso. Además, estos medios de cierre
son vistos, por lo que los botones deben ser de un color de-
terminado que se complementa con el color de la prenda.

25 Los inconvenientes anteriormente señalados se eli-
minan y salvan ventajosamente con el cierre objeto del pre-
sente modelo, el cual no precisa de trabajos de entretenimien-
to, ni es visto, y se puede graduar de forma que la abertura
del cuello quede cerrada a la altura que interese o convenga.

30 Este cierre se caracteriza por estar constituido
por una cremallera cuyas líneas de dientes se dispone a lo -
largo de uno de los lados de la abertura del cuello, de for-
ma que los dientes de un lado de la cremallera queden contra-
peados con respecto a los del otro lado, cerrándose entre sí
35 al deslizarse entre ellos una pequeña corredera, pudiéndose
interrumpir el deslizamiento de la corredera a la altura que
interese o convenga al usuario de la prenda. Las líneas de
quedan ocultas entre los bordes de abertura, dentro de las
dos telas de la tapeta de la prenda, siendo visible únicamente



40 la pequeña corredera determinante del cierre.

Estas son a grandes rasgos las particularidades características del presente modelo, las cuales se podrán de manifiesto en el transcurso de la descripción que a continuación se dá, en la que para facilitar su comprensión se hace referencia a la lámina de dibujos adjunta. Estos detalles se dan a título ilustrativo, por tanto esta memoria debe ser considerada sin carácter restrictivo alguno en cuanto a formas, dimensiones, proporciones y materias se refiere.

En la lámina de dibujos adjunta:

50 La figura 1.-Muestra una vista de la prenda camisera o jersey con la cremallera de cierre, en posición de cierre total.

La figura 2a.- Muestra el mismo conjunto de la figura primera pero con la cremallera de cierre cerrada parcialmente.

55 Como se puede apreciar, el modelo comprende una prenda camisera o jersey de punto (1) con su correspondiente cuello (2) cuya abertura está provista de una cremallera (3) con una línea de dientes a cada lado de la abertura, ocultas por las dos telas de la tapeta, uniéndose estos dientes entre si por medio de la correspondiente corredera que se desliza entre ellos, pudiéndose interrumpir el deslizamiento de la corredera a la altura que interese o convenga, quedando cerrada la parte recorrida por ella.

65 Todo cuanto queda expuesto pone de manifiesto que el presente modelo proporciona un eficaz cierre para las aberturas de los cuellos de las prendas camiseras, invisible, graduable a voluntad y de fácil manejo.

Se hace constar a los efectos oportunos que en el objeto de este modelo se podrán introducir todas aquellas va-



70 riaciones de detalle que las circunstancias y la práctica pu-
dieran aconsejar, siempre y cuando que con las mismas no se
modifiquen las características esenciales del cierre para pren-
da camiseras descrito.

N O T A

75 EL MODELO DE UTILIDAD que se solicita deberá recaer
sobre las particularidades características de las siguientes
reivindicaciones:

80 1ª.- Cierre para prendas-camiseras, que se c a r a c -
t e r i z a por estar constituido por una cremallera dispuesta
a lo largo de los lados de la abertura del cuello de la prenda,
quedando cubiertas las líneas de dientes por las dos telas de
la tapeta, estando los dientes de un lado contrapeados con res-
pecto a los del otro, cerrándose entre si al deslizarse entre
ellos la correspondiente corredera, pudiendo ser interrumpido
el desliazamiento de ésta a la altura que interese al usuario
85 de la prenda.

2ª.- "CIERRE PARA PRENDAS-CAMISERAS".

- - - -

Todo según queda expuesto en la precedente Memoria
que consta de cuatro hojas foliadas y mecanografiadas por una
sola cara y hoja de dibujos que a la misma se acompaña.

Madrid, 14 Marzo 1962

P.A.

M. de los Rios
J. de los Rios



FIG. 1.

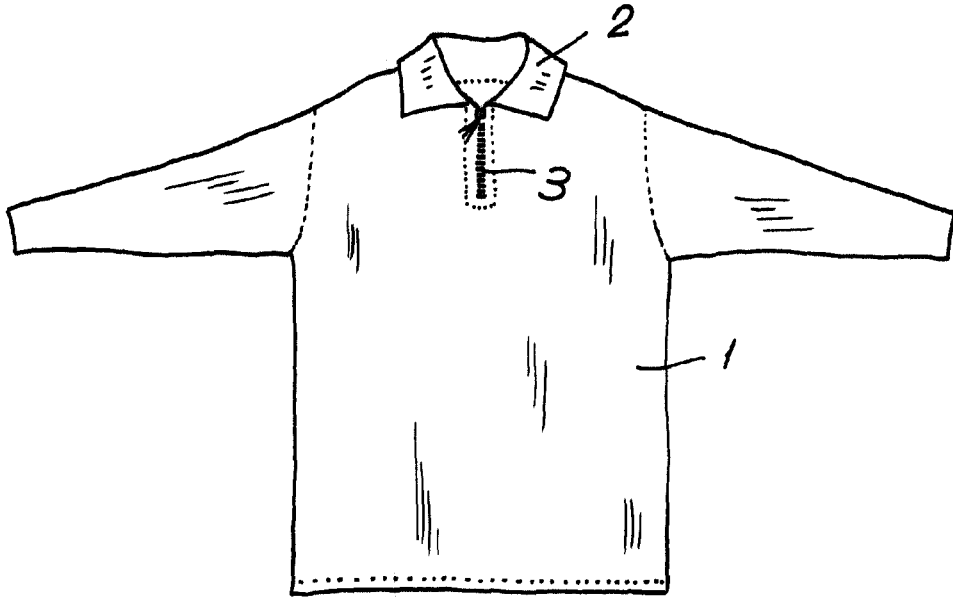
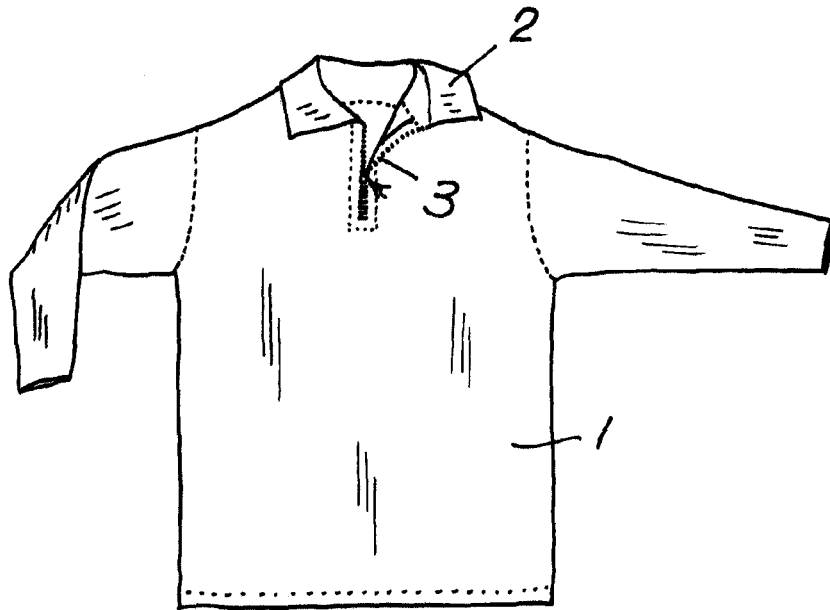

FIG. 2.



Madrid. 14 MAR 1962

Manuel Bertran Grau
Jaime Bertran Grau

ESCALA VARIABLE.

1026