



15 FEB 1944

91456

91456

MEMORIA DESCRIPTIVA
que se acompaña a la solicitud de un

..... MODELO DE UTILIDAD

por VEINTE años en España, por " GUIA-HILOS PARA
.....
.....
.....
MAQUINA DE TRICOTAR "

a favor de

..... MATERIAL AUXILIAR DE PETROLEOS, S. A. (MAPSA)

domiciliado en PAMPLONA (Navarra).- Crra. Antica, s/n.
.....



La invencion a que se refiere la presente Memoria constituye una novedad industrial, con características y ventajas que la hacen merecedora del privilegio de explotación exclusiva que por ella se solicita, de acuerdo con las prescripciones del Estatuto vigente de la Propiedad Industrial de fecha 26 de Julio de 1.929, texto refundido, publicado el 30 de Abril de 1.930.

Según el invento, éste se contrae como su enunciado indica, a un nuevo guía-hilos para máquinas de tricotar, cuya descripción se efectúa con ayuda de los dibujos que se adjuntan, a base de los cuales se expone su estructura, al propio tiempo que su funcionamiento.

En el plano, se ha representado el guía-hilos en sus vistas de alzado, perfil y planta, correspondiendo las referencias literales señaladas a los elementos y partes componentes del mismo, siguientes:

- A - Tornillo
- B - Tuerca
- C - Cepillo
- D - Guía-Hilos
- E - Casquillo
- F - Corredera inferior
- G - Soporte corredera
- H - Corredera superior

El guía-hilos en cuestión está constituido esencialmente por una pieza A (tornillo) que juntamente con la pieza B (tuerca) y el casquillo (E) sujetan las piezas corredera inferior (F) y corredera superior (H), quedando entre corredera superior e inferior un juego dado por la altura del casquillo (E) que permite dar un movimiento de ida y vuelta sobre el soporte de la corredera (G).

El guía-hilos (D) es cónico permitiendo que el hilo en los movimientos de ida y vuelta no tenga obstáculos deslizándose holgada-



mente por el ojo de la parte inferior, estando éste con los cantos redondeados y pulidos. Está sujetado sobre la corredera inferior con tres puntos de soldadura a punto.

El cepillo (C), está amarrado en la corredera inferior por medio de una canaleta en forma de "U" aplastado después de introducir éste.

Hecha la descripción precedente, hemos de añadir, que los detalles de realización de la idea expuesta pueden variar, sin que por ello cambie la esencia de la invención que es la que se desprende de los párrafos que anteceden y la que se reivindica en la siguiente

N O T A

En resumen: el Modelo de Utilidad que se solicita, recaerá sobre las reivindicaciones siguientes:

1ª.- GUIA-HILOS PARA MAQUINA DE TRICOTAR, caracterizado porque está constituido esencialmente por un tornillo que juntamente con una tuerca y un casquillo sujetan una corredera inferior y otra superior, quedando entre ambas un juego dado por la altura del casquillo que permite dar un movimiento de ida y vuelta sobre el soporte de la corredera.

2ª.- GUIA-HILOS PARA MAQUINA DE TRICOTAR, caracterizado porque el guía-hilos propiamente dicho, es cónico permitiendo que el hilo en los movimientos de ida y vuelta no tenga obstáculos y se deslice holgadamente por el ojo de la parte inferior que tiene los cantos redondeados y pulidos.

3ª.- GUIA-HILOS PARA MAQUINA DE TRICOTAR, caracterizado, porque está sujetado sobre la corredera inferior con tres puntos de soldadura a punto, y sobre cuya corredera inferior está amarrado un cepillo por medio de una canaleta en forma de U aplastada después de introducir éste.

4ª.- Se reivindica por último, como objeto sobre el que ha de recaer el Modelo de Utilidad que se solicita: " GUIA-HILOS PARA MAQUINA DE TRICOTAR ".

91456

- 4 -



Todo conforme queda descrito y reivindicado en la presente Memoria que consta de cuatro páginas mecanografiadas y dibujos adjuntos.

Madrid, 15 de Febrero de 1962

ALFONSO UNGRIA

P.P. *[Handwritten signature]*

5

91456



15 FEB 1962

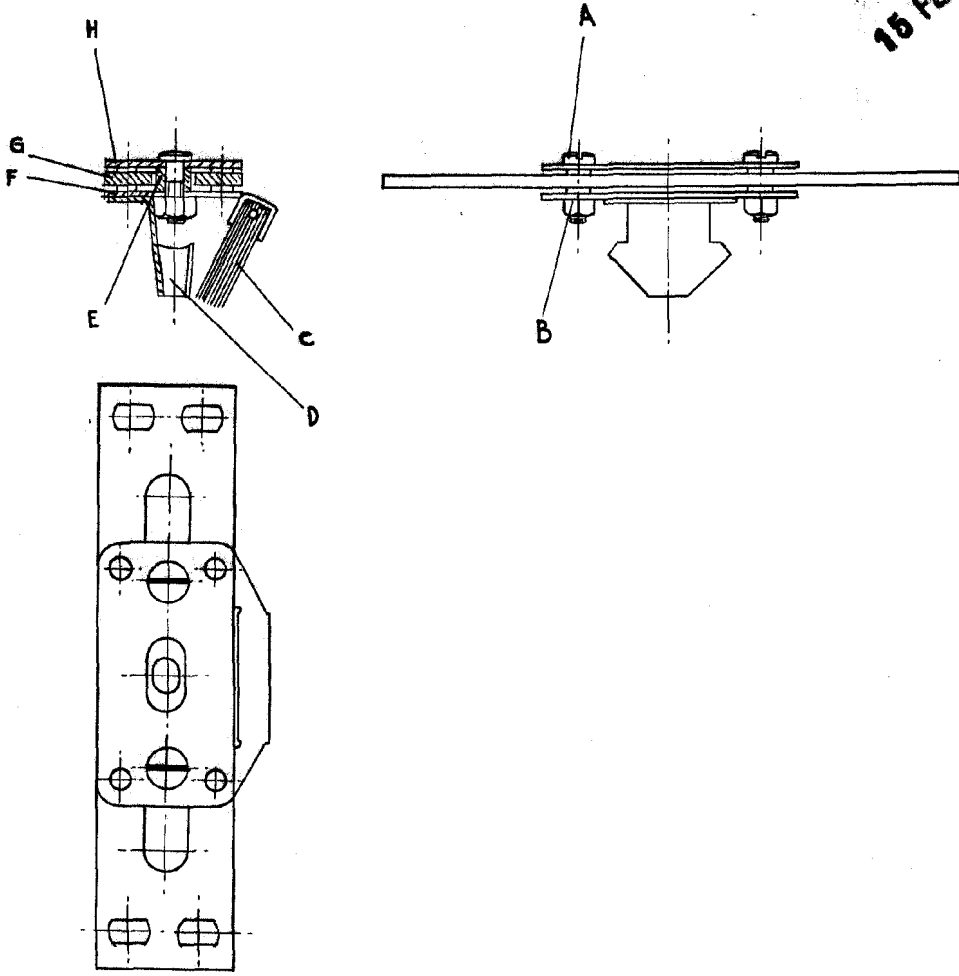

ESCALA VARIABLE

Madrid, 15 de FEBRERO de 1962

ALFONSO UNGRIA

P.P.