

200 -1-  
REGISTRO DE MARCAS  
INDUSTRIALES  
M.O.P.  
2-FEB 1960  
ENT



91230

# MEMORIA DESCRIPTIVA

que se acompaña a la solicitud de un

..... MODELO DE UTILIDAD .....

por VEINTE años en España, por "CREMONA PERFECCIONADA "

.....  
.....  
.....  
.....  
a favor de

..... DON MANUEL URIBARRI SALAS .....

domiciliado en OÑATE (Guipúzcoa).- Lecesarri, 3  
.....  
.....

- C/M -

91230

- 2 -



5  
La invención a que se refiere la presente Memoria constituye una novedad industrial, con características y ventajas que la hacen merecedora del privilegio de explotación exclusiva que por ella se solicita, de acuerdo con las prescripciones del Estatuto vigente de la Propiedad Industrial, de fecha 26 de Julio de 1.929, texto refundido, publicado el 30 de Abril de 1.930.

10  
Según el invento, éste se contrae como su enunciado indica, a una cremóna del tipo de las utilizadas para el cierre de ventanas, puertas, etc., que ha sido estudiada para obtener una mayor resistencia de sus piezas componentes en los esfuerzos a que están sometidas, y obtener al propio tiempo un mayor rendimiento en el proceso de fabricación de las mismas, por la sencillez de adaptación a las máquinas - herramientas hoy en uso.

15  
La descripción se efectúa con ayuda de los dibujos que se adjuntan, a base de los cuales se expone la estructura de la nueva cremóna al propio tiempo que su funcionamiento.

En el plano, la Fig. 1ª corresponde a un alzado de la cremóna, la figura 2ª a una vista lateral en sección y la fig. 3ª a un despiece.

20  
Más particularmente, la invención recae sobre los mecanismos de giro de la cremóna, que están constituidos esencialmente por un disco metálico y exterior, señalados en las figuras 1ª y 2ª con el número (1), y por otro interior, señalado con el número (3); y cuyos discos están unidos por dos ejes-remaches, señalados en el plano con el número (2), de forma que unidos ambos y el disco número (3), y a su vez por medio de un eje que se señala con el número (4), a una manivela, hace que se produzca el giro normal del mecanismo de la cremóna.

25  
30  
Las ventajas que reporta esta nueva cremóna sobre las conocidas, son su sencillez de fabricación y su solidez en cuanto a su mecanismo y estructura, ya que para su fabricación se emplean materiales férreos y metales laminados que abundan en el mercado nacional.

91230

- 3 -



Hecha la descripción precedente, hemos de añadir, que los detalles de realización de la idea expuesta pueden variar, sin que por ello cambie la esencia de la invención que es la que se desprende de los párrafos que anteceden y la que se reivindica en la siguiente

N O T A

En resumen: El Modelo de Utilidad que se solicita, recaerá sobre las reivindicaciones siguientes:

1ª.- CREMONA PERFECCIONADA, caracterizada porque consta esencialmente de un mecanismo de giro que está constituido por un disco metálico exterior y por otro interior los cuales están unidos por dos ejes-remaches; teniendo el interior realizado un taladro para recibir un eje en el que se incorpora una manivela que al ser accionada provoca el giro normal de los mecanismos de apertura y cierre de la cremena propiamente dicha.

2ª.- Se reivindica por último, como objeto sobre el que ha de recaer el Modelo de Utilidad que se solicita: " CREMONA PERFECCIONADA "

Todo conforme queda descrito y reivindicado en la presente Memoria que consta de tres páginas mecanografiadas y dibujos adjuntos.

Madrid, 2 de Febrero de 1962

ALFONSO UNGHIA

P.P.

91230



FIG. 1

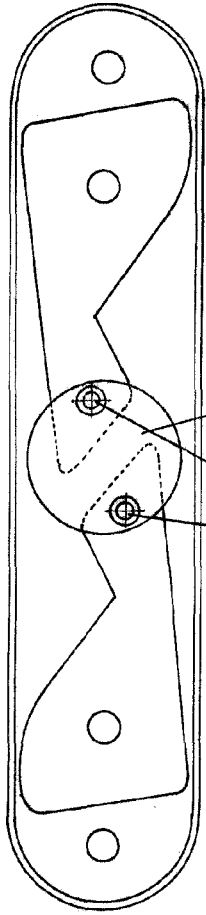

FIG. 2

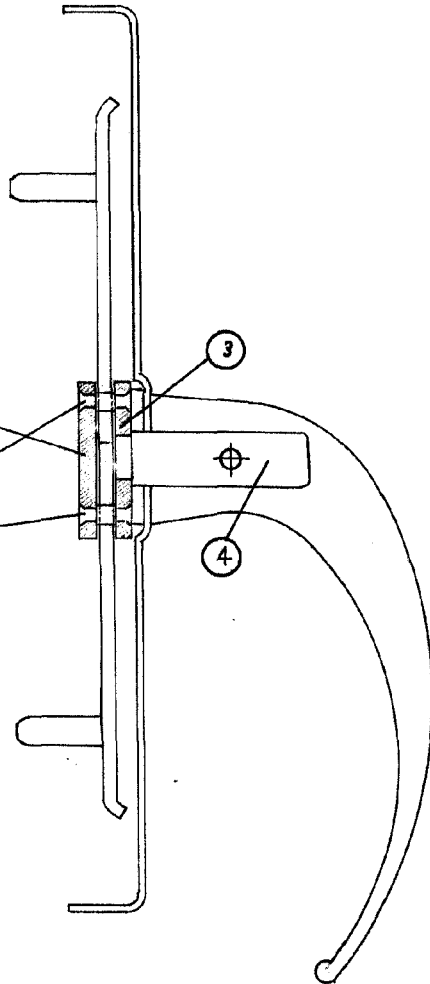
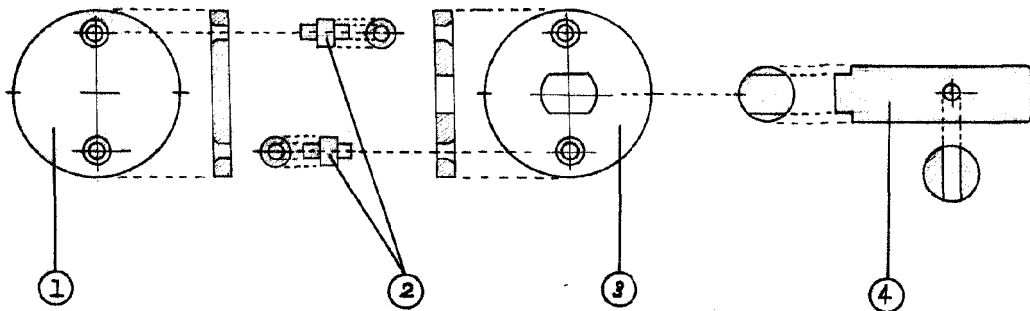

FIG. 3



ESCALA VARIABLE

Madrid, 2 de Febrero de 1962

ALFONSO UNGRIA

P.P.