

90984

MEMORIA

DESCRIPTIVA

Correspondiente a un MODELO DE UTILIDAD cuyo registro se solicita por veinte años.

A favor de

Pedro Vidal Carreras, S.L., entidad de nacionalidad española.

Residente en TARRASA(Barcelona).-Cervantes, 205

p o r :

"PRENDA EXTENSIBLE, PERFECCIONADA"

---

La presente memoria descriptiva tiene como fin la declaración del objeto sobre que ha de recaer el privilegio de explotación industrial y comercial exclusiva en el territorio nacional de un Modelo de Utilidad, conforme a la legislación

5.- vigente en materia de Propiedad Industrial que, según expresa el enunciado, trata de una prenda extensible de talla unificada.

El objeto del presente modelo de utilidad es una prenda de confección, que puede estar constituida por una o varias piezas, cuya característica fundamental es que por estar hecha de tejido extensible y por no tener limitada la forma de la cintura permite la utilización de un solo tamaño en individuos de diversas talla, hasta el punto de que con solo tres tamaños distintos se cubren la totalidad de las tallas existentes.

10.-

La utilidad de esta prenda es grande, ya que en primer lugar abarata considerablemente la confección y en segundo lugar permite su empleo en diversos individuos.

15.-

Así, en el caso de los niños, soluciona el problema planteado por su crecimiento, pudiendo ser empleadas durante un largo período de tiempo.

20.-

Con el fin de facilitar la interpretación más exacta del objeto sobre que ha de recaer el presente privilegio, en el plano adjunto complementario de la presente exposición, se representa una forma práctica para la realización industrial y únicamente a título de ejemplo y, por consiguiente, sin carácter exhaustivo sino meramente informativo.

25.-

En la figura adjunta se muestra uno de los tipos de prendas que pueden confeccionarse de acuerdo con las características del presente modelo de utilidad.

La mencionada figura representa una prenda constituida por una parte inferior en forma de pantalón que se une sin solución de continuidad con la parte superior, en forma de blusa.

30.-

Esta prenda puede estar confeccionada con varias piezas

unidas longitudinalmente o bien por una sola.

35.- La parte superior de la prenda puede presentar diversas formas, como por ejemplo, la de una blusa, chaqueta o polo y su cierre con cualquiera de los elementos normalmente empleados en la confección.

El pantalón puede ser corto o largo e incluso en este último caso, cerrado con la forma de los pies.

40.- La característica fundamental reside en que no tiene limitadas la forma de la cintura por lo que se acopla perfectamente a ésta cualquiera que sea su situación.

#### REIVINDICACIONES

45.- 1ª).- "PRENDA EXTENSIBLE, PERFECCIONADA" que se caracteriza por estar constituida por una o varias piezas unidas longitudinalmente, con la parte superior unida sin solución de continuidad al pantalón, de manera que las formas de la cintura no están limitadas con objeto de permitir que un solo tamaño abarque un gran numero de tallas.

50.- 2ª).- "PRENDA EXTENSIBLE, PERFECCIONADA".

La presente memoria descriptiva consta de tres hojas foliadas y mecanografiadas por una sola cara, componiendo un total de cincuenta y tres líneas, incluidas éstas.

Madrid, 17 de Enero de 1.962.-

*[Firma manuscrita]*  
P. B.

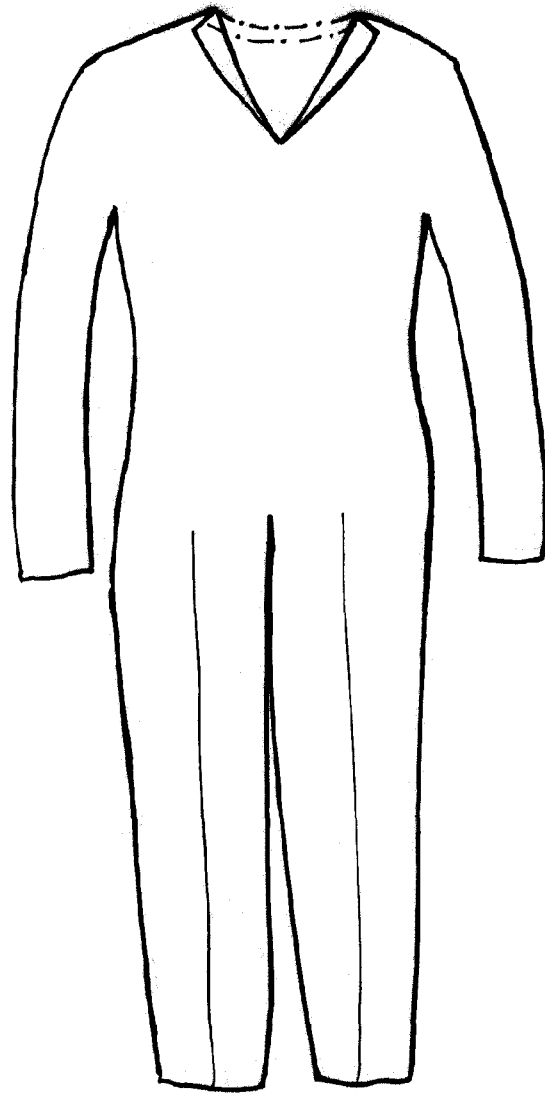

Fig. 1

Madrid, 31 de Enero de 1962

Escala variable