

-851-

89368

89368

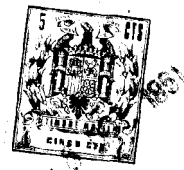

MEMORIA DESCRIPTIVA
que se acompaña a
la solicitud de un
MODELO DE UTILIDAD, por veinte años en ESPAÑA, a favor de
DON ERNESTO CASAS CALDUCH, de nacionalidad española, con
domicilio en CASTELLON, calle de Galicia, núm. 19

por

"MESITA MOVIBLE"

o-o-o-o-o

-o-o-o-

89368



5 La invención a que se refiere la presente Memoria constituye una novedad industrial, con características y ventajas que la hacen merecedora del privilegio de explotación exclusiva que por ella se solicita, de acuerdo con las prescripciones del Estatuto vigente sobre Propiedad Industrial, de fecha 26 de Julio de 1.929, texto refundido publicado el 30 de Abril de 1.930.

10 El nuevo modelo de mesita es de las llamadas móviles caracterizadas en general, por tener al extremo de las patas ruedas locas, con lo cual este tipo de mesitas son muy fáciles de trasladar de un sitio a otro con solo empujarlas.

15 La principal característica del nuevo modelo de mesita que lo diferencia y distingue de sus similares conocidos, es la especial forma de unión de los largueros y travesaños que unen las patas. La unión de los largueros se efectúa mediante el empotramiento de los mismos atravesando totalmente las patas, y el de los travesaños mediante el ajuste de las escotaduras de éstos a las patas y su medio de fijación.

20 Los dibujos que se adjuntan son un ejemplo de realización práctica del objeto enunciado, y podemos apreciar en la figura 1ª, una perspectiva de la mesita. En la figura 2ª, una vista en planta de la unión de un extremo de travesaño a una pata. Y en la figura 3ª, podemos ver la misma vista pero de perfil.

25 Teniendo en cuenta los dibujos que se adjuntan, describiremos el nuevo modelo de mesita diciendo que está constituida por cuatro patas verticales -1-, a cuyo extremo llevan una rueda loca -2-, unidas dos a dos por dos largue-

30

89368



35

ros -3- paralelos que las atraviesan en la parte baja y sobre cuyos largueros se apoya paralelo al suelo un tablero -4-. Las patas por la parte superior también van unidas dos a dos, pero de forma alternada con la unión inferior, por dos travesaños -5- que tienen a sus extremos una escotadura -6- donde se ajustan y van sujetas las patas -1-. Sobre los travesaños -5- existe otro tablero -7- similar al primero y paralelo a él -3-.

40

La forma de montar la mesita es muy fácil, para ello basta coger las patas -1- y unir las dos a dos atravesándolas por los largueros -3- y las dos piezas así formadas se unen por sus extremos por medio de los travesaños -5-, haciendo descansar las patas en las escotaduras -6- de los travesaños -5- y fijándolas por medio de un tornillo, con lo cual toda la armadura queda rígida y firme, y entonces se pueden colocar los dos tableros paralelos -4- y -7-.

45

Las ventajas que el nuevo modelo de mesita tiene son:

50

1ª.- Que la mesita es totalmente desmontable.
2ª.- Que su montaje y forma de sujeción es tan sencillo, que lo puede efectuar cualquier persona que no esté especializada.

55

3ª.- Que con un número muy reducido de piezas de una gran sencillez y robustez, se consigue un conjunto armonioso y sólido.

60

Hecha la descripción precedente es necesario añadir, que los detalles de realización de la idea expuesta pueden variar, sin que por ello cambie la esencia de la invención, que es lo que se desprende de los párrafos que anteceden y lo que se reivindica en la siguiente

89368



NOTA

En resumen: El Modelo de Utilidad que se solicita, ha de recaer sobre las reivindicaciones siguientes:

65 1ª.- MESITA MOVIBLE, de las que poseen ruedas locas, caracterizada por tener las patas unidas por largueros que las atraviesan por la parte baja y sobre cuyos largueros se apoya un tablero, y por tener en la parte superior de las patas la unión de éstas, en sentido transversal a la unión inferior, con travesaños (apoyo de un segundo tablero) que
70 tienen en sus extremos una escotadura donde se ajustan y van sujetas las patas, con lo cual se consigue la rigidez del conjunto.

75 2ª.- Se reivindica por último, como objeto sobre el que ha de recaer el Modelo de Utilidad que se solicita "MESITA MOVIBLE".

Todo tal y como queda descrito y reivindicado en la presente Memoria que consta de cuatro hojas escritas a máquina por una sola cara y dibujos que se acompañan.

Madrid, 16 de Octubre de 1.961

ALFONSO UNGRIA

80



figura 1ª

89368

figura 2ª

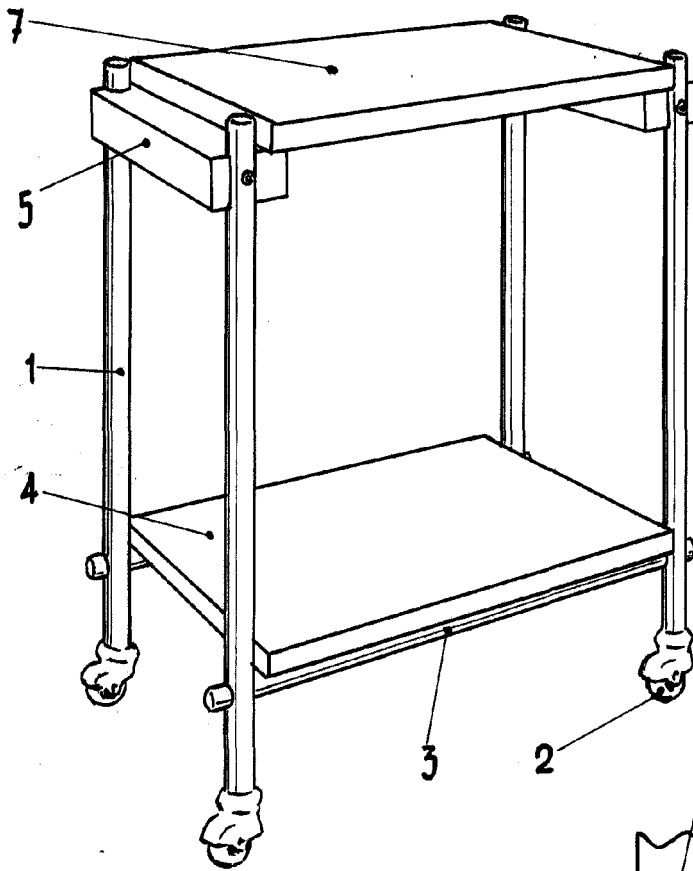

figura 3ª



ESCALA VARIABLE

MADRID, 16 DE Octubre DE 1961

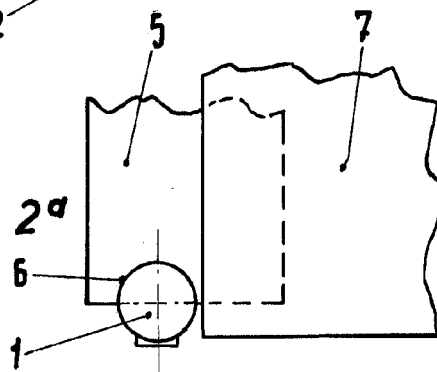
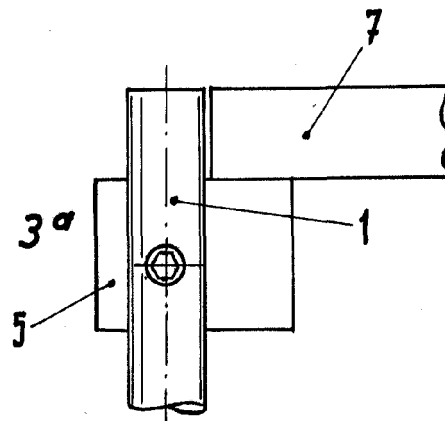
ALFONSO UNGERÍA

P.P.