

89293

89293



M E M O R I A      D E S C R I P T I V A  
DE UNA PATENTE DE MODELO DE UTILIDAD POR VEINTE AÑOS EN ES-  
PAÑA A FAVOR DE DON FRANCISCO CARRION CLEMENTE, DE NACIONA-  
LIDAD ESPAÑOLA, RESIDENTE EN ALBACETE, Progretero 14.

s o b r e :

NUEVO BROCAL APLICABLE A BOTAS PARA EL VINO.



89293

Con la presente solicitud se trata de proteger un nuevo brocal aplicable a botas para el vino con el cual se consiguen grandes ventajas, ventajas éstas que se irán desprendiendo a lo largo de la presente descripción, denotando a su vez grandes beneficios sobre lo que se conoce en el mercado.

Las ventajas principales son las de lograr mediante elementos apropiados, un cierre hermético de las diferentes partes que constituyen el brocal, evitándose así el derramamiento del líquido contenido en la bota, así como mejores condiciones higiénicas y mayor rapidez en su manejo.

10.-

En cuanto a la forma del brocal es indistinta, pues siempre podrá ser objeto de variación, como igualmente el color que principalmente será negro, pudiéndose fabricar en una extensa gama de colores.

15.-

Para mejor comprensión de la descripción que sigue se adjuntan dibujos a los cuales se hará constante referencia a lo largo de la misma, siempre a título de ejemplo no limitativo.

La Figura 1ª., es una vista en alzado del brocal objeto de la invención, representándose en semi-sección con el fin de apreciar perfectamente los elementos de cierre hermético.

20.-

La Figura 2ª., es una vista en planta inferior según la sección A-A', en la que para resaltar mejor la arandela de cierre se ha representado solamente la cabeza del brocal.

25.-

Consiste la presente invención en un nuevo brocal aplicable a botas para el vino, caracterizado porque está constituido en material plástico, presentando tres cuerpos (3, 4 y 5), el (3) denota un tapón que es el que verifica el cierre del orificio por donde sale el vino para ser bebido, esta obturación se consigue mediante la unión de dos troncos de cono, uno saliente en la cabeza (4) y otro entrante en el citado tapón (3).

30.-

En la Figura 1ª., se representa esta unión (1).

El (4) denominado cabeza es destinado como obturador de la boca de llenado de la bota denominado casquillo (5) el



cual en su interior lleva un alojamiento en el que va incrustada una arandela (2) que hace el cierre hermético con la parte superior (boca) del casquillo (5), estando dicha arandela constituida por una materia blanda e inatacable proporcionando un medio óptimo para evitar derramamiento del líquido contenido en la bota.

10.- Si bien la forma de ejecución aquí descrita constituye aplicación preferente de la presente invención, podrán introducirse modificaciones de forma y de detalle sin que por ello se altere la esencialidad de la misma, la cual se reivindica en la siguiente

NOTA

En resumen, la presente solicitud recaerá sobre las siguientes reivindicaciones.

15.- 1ª.- Nuevo brocal aplicable a botas para el vino, caracterizado porque el pitorro con agujero por donde sale el vino para ser bebido, es de forma tronco-cónica saliente y va provisto de un tapón desmontable cuyo interior es de forma también tronco-cónica entrante, yendo ajustado ambos conos entre sí.

20.- 2ª.- Nuevo brocal, según la reivindicación anterior caracterizado porque el cierre hermético del pitorro se consigue mediante la unión de los dos conos citados con una ligera presión sin atornillamiento.

25.- 3ª.- Nuevo brocal, según las reivindicaciones anteriores caracterizado porque el accionamiento del cierre es instantáneo así como igualmente su apertura.

4ª.- NUESTRO BROCAL APLICABLE A BOTAS PARA EL VINO.

Según se describe en la presente memoria que consta de tres hojas escritas a máquina por una sola cara y dibujos.

30.- Madrid a 10 de octubre de 1961



5

fig.1

89293

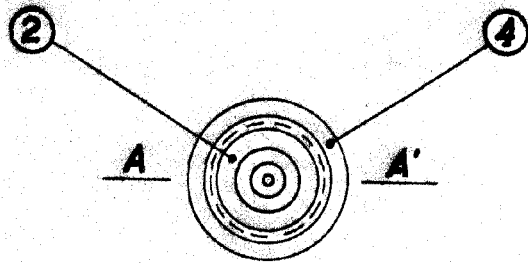
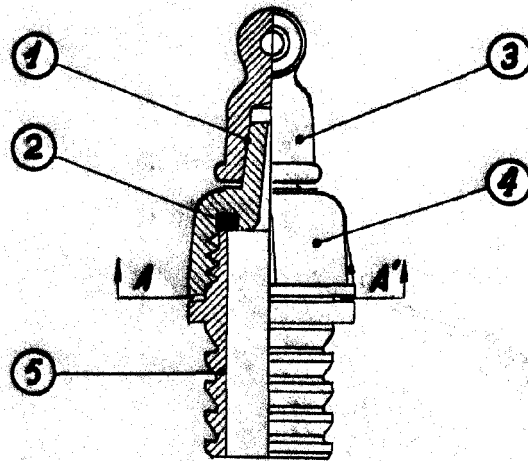

fig.2

ESCALA VARIABLE

10 OCT. 1961