



89003

89065

M O D E L O

de

U T I L I D A D

a favor de don Juan Borrás Cardona, de nacionalidad español,
residente en Palma de Mallorca, calle Reyes Católicos, núme-
ro 125

por

NUEVO PISO COSIDO PARA CALZADO



5 La incesante actividad de la mente humana para el hallazgo de perfeccionamientos en aquellos objetos de uso, - que representan comodidad y fortaleza, halla de vez en cuan
do motivos de su aplicación determinados útiles que se tra-
ducen en beneficios para el usuario, tanto en un inmediato
bienestar físico, cuanto en otras ventajas de orden crema-
tístico, además de ser punto de proyección para otros perfec-
cionamientos o mejoras posteriores, que como una secuela ne-
cesaria, se inspiran en la idea inicial o en su inmediata y
10 práctica realización.

Así es como el solicitante de este Modelo de Utili-
lidad, ha llegado a construir un tipo especial de piso para
el calzado, que se separa de todo lo hasta ahora conocido -
15 con lo que pudiera señalarse alguna relación constructiva,
pues, como se verá en las explicaciones que siguen, tanto -
su conformación total como el resultado de la misma, no --
guarda analogía con lo hasta ahora conocido en el mercado.

El cosido de la cara con la palmilla o la planti-
20 lla y la suela, se viene haciendo en su totalidad, es decir,
bordeando todo su perímetro. El tacón como un elemento adi-
cional, se sujeta en su lugar correspondiente por los medios
al uso. De esta suerte, la cara, por su parte posterior, --
queda unida a la parte inferior del calzado, entre la palmi-
25 lla y el tacón, con el natural riesgo de que su separación
pueda producirse con facilidad en cuanto se produzca esfuer-
zo que no sea excesivamente enérgico.

La creación a que se contrae este Modelo de Utili-
dad, tiende por sus especiales características a reforzar -
30 la parte del tacón y talón, de modo que se evite la separa-
ción dando consistencia a dicha parte, a la vez que añada -
uniformidad a la flexibilidad del calzado que con dicho ele



35 mento se construya. Por todo ello, y como a continuación ha
de verse, se hace acreedor a los beneficios de protección y
explotación exclusivos que conceden los correspondientes ar-
tículos del vigente Estatuto de la Propiedad Industrial de
26 de Julio de 1929, publicado por Real Orden de 30 de Abril
de 1930, y modificado por Decreto de 26 de Diciembre de 1947.

40 Consiste este Modelo de Utilidad en un piso para
calzado, cuya parte anterior está cosida a la usanza tradi-
cional, siguiendo el cosido por la parte superior del tacón,
al llegar a éste, bordeándolo por la parte inferior del ta-
lón, por el perímetro del arco que forma.

45 En la hoja de dibujos unida, se representa en la
figura A) una vista en planta del piso, en el que se han se-
ñalado con (1) los pespuntos o hilos del cosido, que quedan
interrumpidos en el punto señalado con la línea a-b, en el
cual, se desvian para pasar a ser el cosido del talón, como
se representa y señala en (2) en la figura B, que ofrece una
50 vista lateral, y cuyas indicaciones literales y numéricas, -
corresponden con las que se han señalado en la figura A).

55 Dicho se está que dicho cosido, a la vez que sirve
de elemento de sujeción de la parte baja del talón, estable-
ce un grado de flexibilidad al movimiento que el pié impone
al calzado, pues al formar una sola unidad de cosido, la ex-
tensión que produce la planta al doblarse, tiene su correla-
ción con la holgura que tiene la parte del tacón en el momen-
to en que el talón se levanta, consiguiéndose para el usua-
rio una comodidad y constante compensación de la presión que
60 al articular el pié realizan las distintas partes de éste.

Expresadas la constitución, características y ven-
tajas de orden práctico en las que entran en este Modelo de
Utilidad, solo nos resta concretar en la siguiente



N O T A

89065

65 las

R e i v i n d i c a c i o n e s

70

1ª. Nuevo piso cosido para calzado, constituido por un piso en el cual, el perímetro de su parte anterior está cosido hasta el límite en que comienza el tacón, a partir de cuyo punto, el cosido sigue por la parte superior de éste, bordeando el arco que lo constituye.

75

2ª. NUEVO PISO COSIDO PARA CALZADO.

Tal y como aparece representado, descrito y reivindicado en la presente Memoria descriptiva que consta de cuatro hojas de texto, mecanografiadas por una sola cara, y una hoja de dibujos.

Madrid, a 22 de Septiembre de mil novecientos sesenta y uno.

LUIS G. SANZ BERMELL
P. P.

Ramon Sanchez

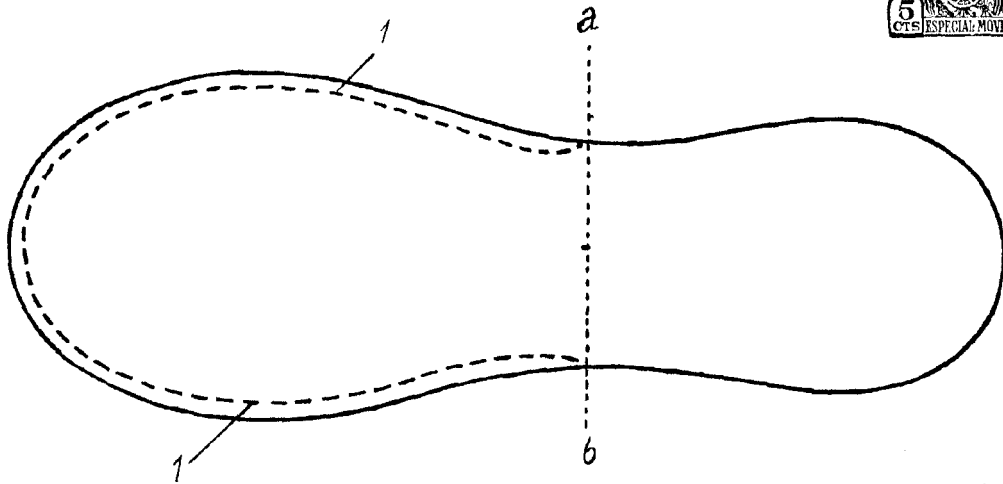

fig. A

88065

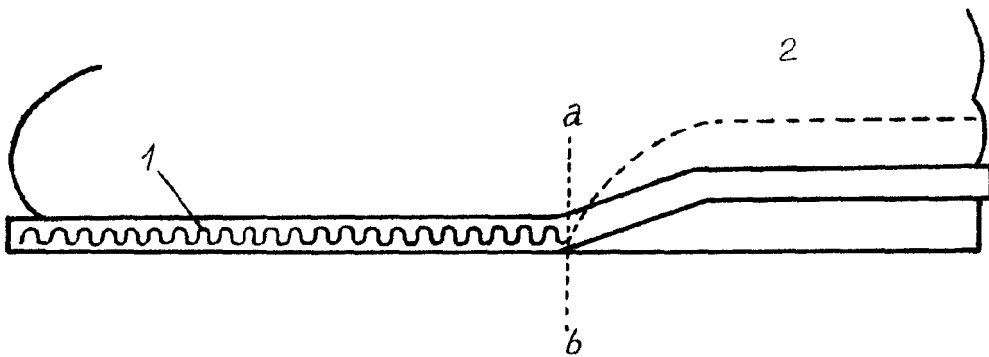

fig. B

Escala variable

MADRID 22 SEPTIEMBRE 1961

Ramon Sanchez