

889034



88903

MEMORIA DESCRIPTIVA

correspondiente a un

MODELO DE UTILIDAD

por veinte años

para todo el territorio español

A favor de:

D. MARCOS MARQUINA MORENO

de nacionalidad española

Residente en:

ZARAGOZA, Barrio de Nuestra Señora, 31, 5^o, 3^a.
(Torrero)

Por:

"CHAQUETON CON CAPUCHA PARA NIÑOS"

----- :: oOo :: -----



88903

De acuerdo con su enunciado, la presente descripción se refiere a un chaquetón con capucha, concebido para el uso de niños pequeños dentro del marco de una confección esmerada, compatible con la producción en serie más o menos numerosas, circunstancia esta última posible gracias al especial diseño de la prenda, que constituye una interesante novedad tanto por el motivo de índole económico-constructiva ya indicada, así como por constituir un objeto práctico y de indudable valor estético.

Una cuestión muy digna de ser tomada en cuenta, como saben todas las madres, es el del abrochado de prendas para niños pequeños, para las cuales ha sido adoptada por la experiencia la disposición posterior.

El cierre rápido constituido por cremallera presenta ventajas para ciertas disposiciones de prendas, como en el caso de la que constituye el objeto de esta descripción.

Confeccionado completamente abierta de arriba a abajo la cara posterior de la prenda, se hace extremadamente rápida la colocación sobre el niño que, adelantando los brazos los introduce fácilmente en las mangas en un movimiento inicial, mientras que la persona que lo viste procede posteriormente a cerrar por detrás dejando la prenda completamente asentada.

Al existir capucha superiormente acoplada en el chaquetón que se describe, convendrá que la abertura posterior llegue hasta la coronación superior de



88900

aquella, y así ha sido realizado.

35. Otras ventajas y características del aludido chaquetón se apreciarán mejor en el ejemplo que se ilustra en los dibujos adjuntos, que ilustran un caso de realización práctica, susceptible de cuantas modificaciones de detalle no la alteren sustancialmente.

En dichos dibujos:

La Fig. 1ª, corresponde a una vista frontal de la prenda y,

40. La Fig. 2ª, a una vista posterior de la misma.

De acuerdo con ello, el chaquetón presenta un delantero formado por una sola pieza, estando la espalda constituida por dos, unidas por la cremallera -1-.

Una capucha fija está constituida por una sola pieza, abierta por detrás en sendos bordes que se cierran por la misma cremallera que recorre y cierra el resto de la prenda de arriba a abajo.

50. La capucha presenta en la parte supero-posterior una costura horizontal -2- que remata la abertura longitudinal posterior ocupada por la cremallera, y mata al propio tiempo la punta que de otro modo existiría, mejorando así la apariencia y la adaptación a la cabeza del niño. El ajuste se completa con unas pinzas previstas en la parte infero-posterior de la misma capucha.

55. En la espalda va montado un cinturón -3- sujeto con botones. Y en la parte delantera aparecen dos bolsillos -4- de plastón.

60.



88003

Las mangas -5- completan el conjunto.

Toda la prenda puede o no ir forrada interiormente, según las demandas del mercado.

65

Podrán variarse los materiales, dimensiones, proporciones, etc., siempre que no altere, cambie o modifique la esencialidad característica del objeto descrito.

N O T A

70

En resumen; la Patente de Modelo de Utilidad, recaerá sobre las particularidades de las siguientes:

R E I V I N D I C A C I O N E S

75

1.- Chaquetón con capucha para niños, caracterizado por estar constituido por una pieza delantera, a cuyos bordes laterales van cosidas sendas piezas posteriores, y, a la altura conveniente, las mangas, llevando el borde superior cosida una capucha formada por una sola pieza abierta por detrás en una línea sobre la que actúa la misma cremallera que cierra por detrás la totalidad de la prenda desde el borde inferior hasta la parte superior de la capucha en la que se ha dispuesto una costura horizontal para mejorar la adaptación de forma a la cabeza, existiendo con el mismo objeto unos pliegues a ambos lados de la línea de apertura, figurando así mismo un cinturón posterior sujeto con botones, y bolsillos de plastón en la parte delantera.

80

85

90

2.- "CHAQUETÓN CON CAPUCHA PARA NIÑOS", sustancialmente como se describe y reivindica en la presente memoria que consta de cinco hojas foliadas y



88903

mecanografiadas por una sola de sus caras y se ilustra en los dibujos que a la misma se acompañan.

Madrid, 9 de Septiembre de 1961.

MARCOS MARQUINA MORENO.

P. A.

El Agente Oficial.

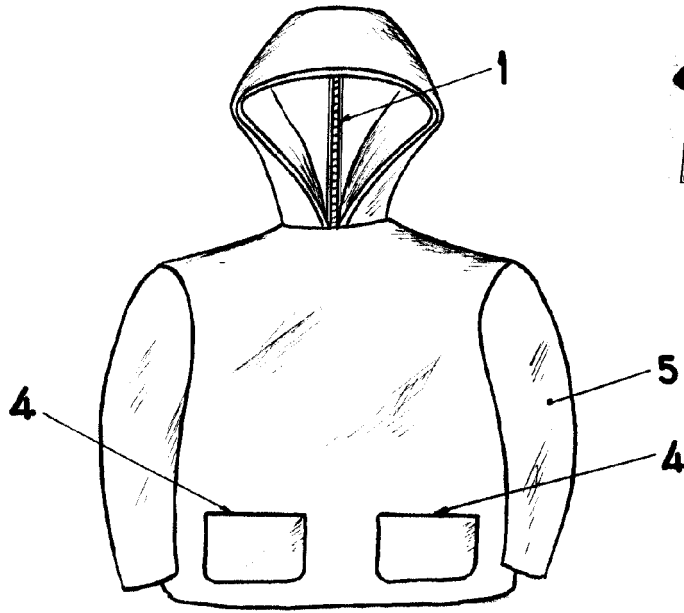

Fig. 1

88903

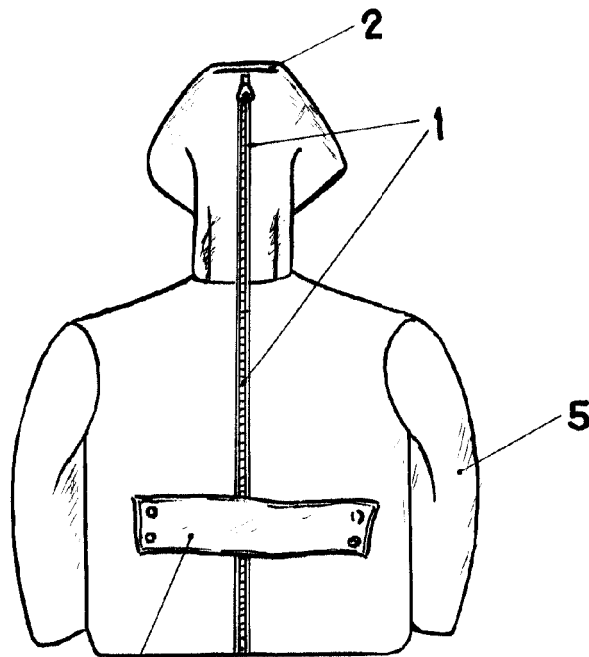

Fig. 2

Madrid, 29 de Septiembre 1961.

ESCALA VARIABLE

A large, handwritten signature or scribble in the bottom right corner of the page, partially overlapping the date text.