

88776



88776

MEMORIA DESCRIPTIVA

para

MODELO DE UTILIDAD

por veinte años en España

a favor de

D. César Enfochaque Sarriena;

de nacionalidad española

residente en

Madrid

Calle San Emilio, nº 9

por:

"BISAGRA DE FIJACIÓN A PRESIÓN"



2.-

88770

La presente patente por modelo de utilidad se refiere a un nuevo tipo de bisagra, cuya fijación al montante, así como a la hoja batiente, no supone modificación alguna de la estructura de éstos, dado que su anclaje se verifica a presión sobre tres puntos.

El sistema de bisagra que se reivindica, consta básicamente de una sola parte:

- un triángulo con tres puntos de anclaje, que constituye una sola pieza, y una brida que mediante un tornillo proporciona la tensión necesaria para su fijación.

Dentro de las reivindicaciones que se establecen puede construirse esta bisagra, de las formas tamaños y materiales que convenga en cada caso, para la aplicación concreta de que se trate, pero como tales variaciones, así como las que puedan hacerse en detalles de presentación u organización no afectan a la esencialidad reivindicada, las que se construyan con cualquiera de estas modificaciones, no serán sino variantes comprendidas y protegidas por el presente registro.

En esta idea, las adjuntas figuras corresponden únicamente a una forma de ejecución sin carácter alguno limitativo, que se presenta a título de ejemplo de realización para concretar cuanto se dice en la presente memoria descriptiva.

La figura 1 muestra el conjunto completo de la bisagra.

La figura 2 representa su anclaje al montante u hoja batiente indistintamente.

Con referencia a dichas figuras y a los números que en cada una de ellas designan las partes y detalles de la bisagra representada, que interesa a los fines de esta memoria,



88776

la descripción de las mismas es como sigue:

En la figura 1, se representan bajo la cara de acoplamiento de la bisagra las dos prominencias 1, para anclaje, que se completa con la brida 2, y tornillo de apriete 3.

5

En la figura 2 puede verse el conjunto en posición de montaje.

-----oOo-----



NOTA
=====

88776

La presente invención comprende las siguientes reivindicaciones:

5 1.- Bisagra de fijación a presión caracterizada esencialmente porque la fijación, al menos de una de sus hojas, sobre el elemento en que se utiliza, se efectúa mediante el agarre que proporcionan dos prominencias situadas en la cara de adosamiento, en combinación con un tercer punto opuesto constituido por una brida y tornillo.

10 2.- Bisagra de fijación a presión caracterizada porque su montaje se realiza exclusivamente a presión, sin necesidad de efectuar modificación alguna sobre el elemento a que se acopla.

3.- Bisagra de fijación a presión.

15 Consta esta memoria de cuatro hojas foliadas y escritas a máquina por una sola de sus caras.

Madrid, a 29 de Agosto de 1.961

29



88776

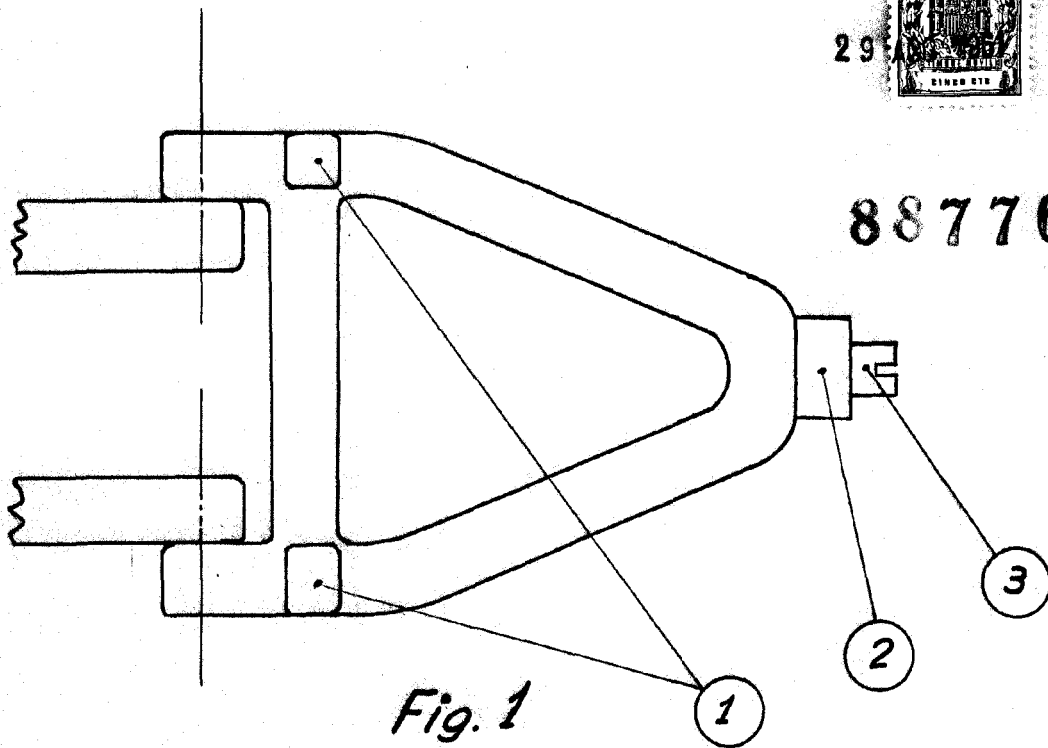

Fig. 1

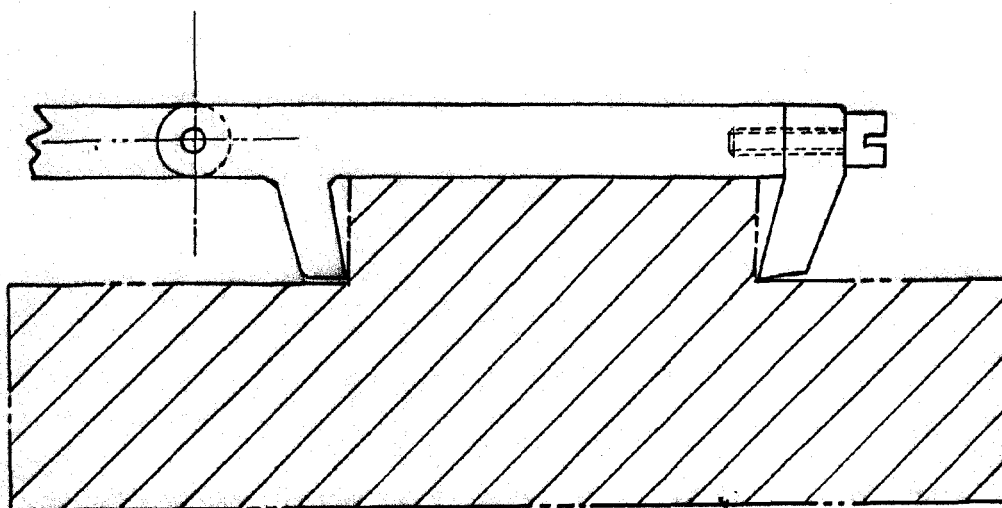

Fig. 2

Madrid, 29 de Agosto de 1.961

César Enfedaque