

88660

18 AGO



88660

MEMORIA DESCRIPTIVA

para solicitar

MODELO DE UTILIDAD

en

ESPAÑA

por VEINTE años

por "DISPOSITIVO DE ILUMINACIÓN INDIRECTA".

A nombre de:

LA CASA DEL HIERRO, S.A., entidad de nacionalidad española.

domiciliada en:

PALMA DE MALLORCA (Balears) Victoria, 24

=====

El objeto de la presente solicitud de modelo de utilidad, se refiere a un dispositivo de iluminación indirecta cuyas características de novedad le confieren la cualidad de aportar, a la función a que se destina, las ventajas siguientes:



88660

a.- Posibilita una iluminación difusa y agradable.

b.- Al mismo tiempo constituye un elemento ornamental decorativo.

10 En el adjunto plano se ha representado una forma de ejecución del modelo de que se trata en vistas, de frente y en sección transversal.

15 Como puede apreciarse el dispositivo consiste en un elemento capsular abierto (1) constitutivo del cuerpo de un crustáceo provisto de patas y antenas, yendo dentro del cuerpo, que posee elementos de fijación a la pared, un foco luminoso (2) cuya luz sale al exterior a través de medios reflectantes (3) que obturan aberturas (4) de la caja (1) y determinan la iluminación indirecta de la superficie externa del elemento capsular que es opaco y brillante.

20

Este modelo es realizable en cualesquiera tamaños y materiales adecuados, siendo susceptible de toda clase de modificaciones de detalle que no alteren su fundamento.

25

-:- N O T A -:-

Los puntos de invención propia y nueva que se presentan para que sean objeto de este modelo de utilidad en España, por veinte años, son los siguientes:

30 1º.- Dispositivo de iluminación indirecta, caracterizado por que consta de un elemento capsular redondeado abierto, que adopta la forma del cuerpo de un crustáceo dotado de patas, presentando aberturas obturadas por medios reflectantes difusores que determinan la iluminación de la superficie externa por la luz proveniente

35

88660 J.8 Ag



de un foco luminoso instalado en el interior y que sale a  
traves de aberturas del elemento capsular.

2º "DISPOSITIVO DE ILUMINACION INDIRECTA".

40

Tal y como se ha descrito en la memoria que an-  
tecede, representado en el dibujo que se acompaña y para  
los fines que se han especificado.

Consta la presente memoria descriptiva de tres  
hojas escritas a máquina por una sola cara.

Madrid, 18 de Agosto de 1.961.-

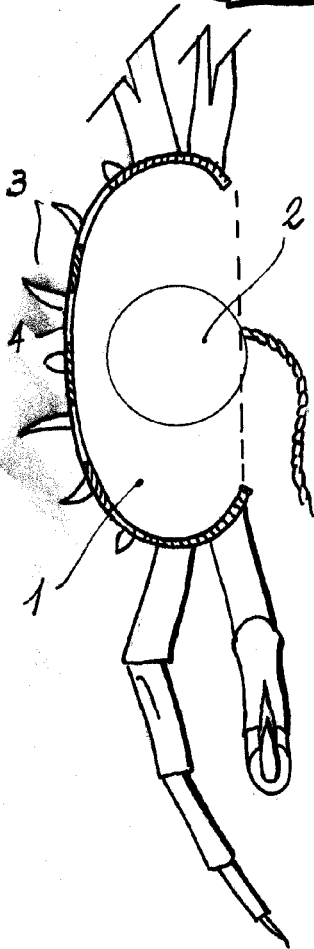
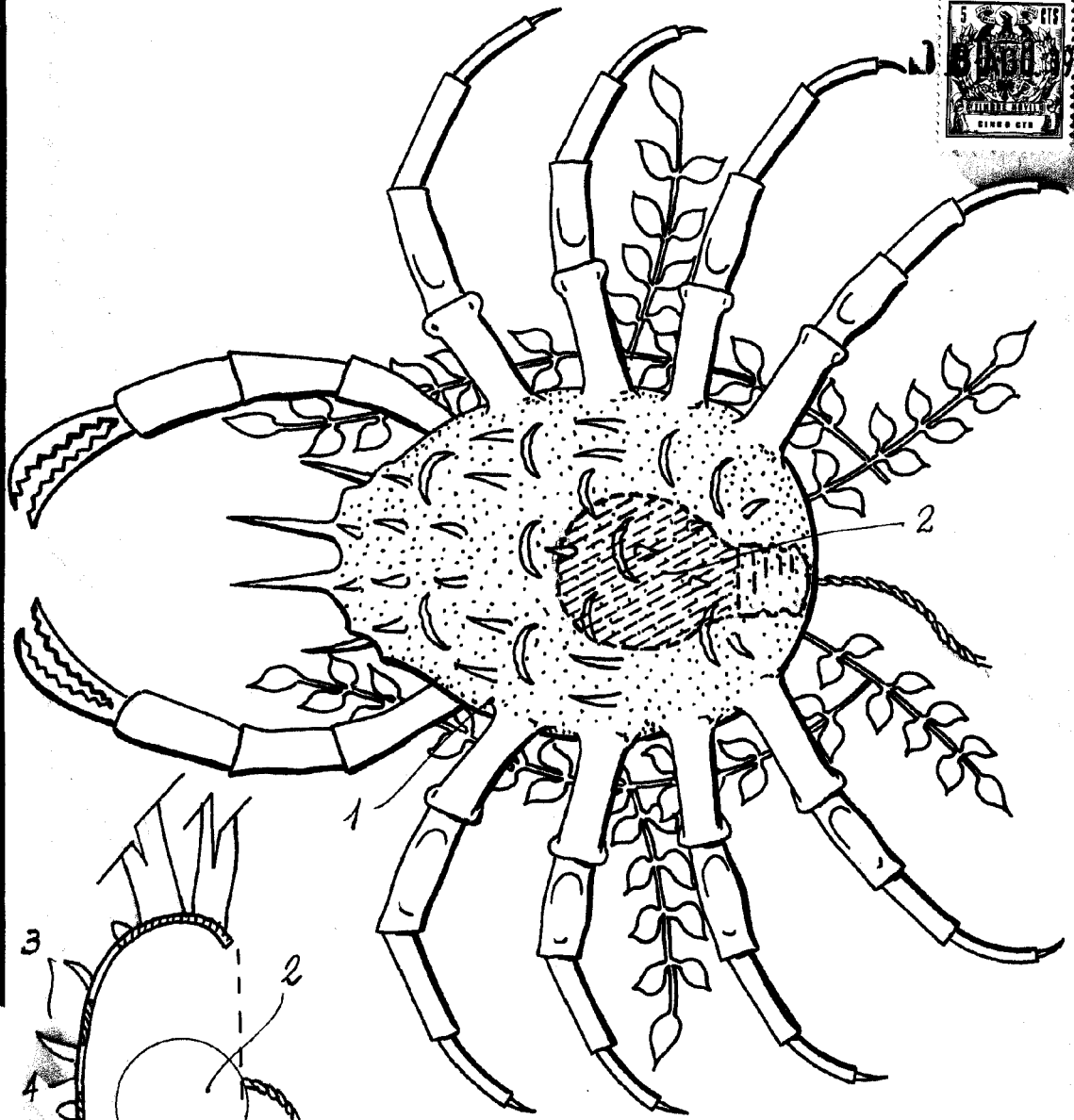

ESCALA VARIABLE

18 AGO. 1967

*Garice*